

病院の概況

平成26年5月

大分県立病院

基本理念

大分県立病院では、県民医療の基幹病院として、新しい時代に対応した質の高い医療を提供するため、「奉仕、信頼、進歩」の三つの基本理念を掲げ病院運営を行っています。

「奉仕」 医療は常に患者さんを中心とし、医療従事者は患者さんに対する絶え間ない「奉仕」を基本姿勢とします。

「信頼」 患者さんと医療従事者の「信頼」関係の上に、また職場間の「信頼」関係の上に理想的な真の医療を目指します。

「進歩」 日進月歩の医学に対しては、常に「進歩」し続けていく姿勢で臨み、質の高い医療を目指します。

基本方針

1 患者さん本位の医療の提供に努めます。

- ・ 患者さんの権利を遵守します。
- ・ 患者さんに対する十分な説明と同意のもとに医療を提供します。
- ・ 患者さんの負担軽減に努めます。
- ・ 診療情報の管理を徹底するとともに、適切に開示します。

2 安全管理の徹底に努めます。

- ・ 施設・設備を適切に管理運用します。
- ・ 安全で安心できる科学的根拠に基づいた医療を提供します。
- ・ チーム医療を推進します。
- ・ 安全教育を強化します。

3 基幹病院としての使命を果たします。

- ・ 高度・専門、特殊医療に取り組むとともに、救急医療の更なる充実に努めます。
- ・ 病病・病診連携を強化します。
- ・ 基幹災害医療センターとして、災害時医療救護体制の充実に努めます。

4 医療の質の向上に努めます。

- ・ 臨床研修機関として優秀な人材を育成します。
- ・ 研究、研修及び教育の機会を拡充します。
- ・ 最新の医療技術の修得に努めます。

5 経営基盤の確立に努めます。

- ・ 安定した経営基盤を確立し、継続的な県民医療の提供に努めます。
- ・ コスト削減に努めます。

目 次

1	病院の沿革	1
2	病院の組織機構	3
3	主な診療科の紹介	4
4	主な医療施設基準等	5
5	主な認定施設等	5
6	職員の状況	6
7	職員配置表	7
8	施設の概要	13
	(1) 土地、建物の内容	13
	(2) 病院平面図	16
9	主要医療機器	21
10	業務概要	23
	(1) 許可病床数	23
	(2) 病棟別病床数	23
	(3) 入院患者延数、病床利用率、平均在院日数	23
	(4) 診療科別入院患者数	24
	(5) 外来患者延数、1日平均診療人員	24
	(6) 診療科別外来患者数	24
	(7) 手術件数	25
	(8) 救急患者数	26
	(9) 検査件数	26
	(10) 放射線撮影件数及び枚数	26
	(11) 内視鏡件数	26
	(12) 人工透析件数	27
	(13) 栄養指導件数	27
	(14) 患者給食数	27
	(15) 薬剤部業務数	27
	(16) 地域別患者数	28
11	平成26年度予算実施計画	30
12	平成25年度決算報告	32
13	平成25年度の経営状況	34
14	決算の推移	35
15	平成26年度院内定例会議	36
16	平成26年度院内各種委員会名簿	37

1 病院の沿革

本院は明治13年3月1日、大分市高砂町において鳥潟恒吉氏を初代院長兼医学校長とする「大分県病院兼医学校」として病床数30床で病院業務を開始して以来、134年の歴史を有しています。

明治22年から明治32年までは財政上の理由により閉鎖され、鳥潟恒吉氏が一般病院として経営したり、昭和20年7月17日に空襲により消失するなど、幾多の変遷をたどりながら県民の強い要望のもと、診療機能の充実を図ってきました。

昭和44年には総病床数を610床に拡充し、がんセンターを併設しましたが、昭和50年代に入ると施設の老朽化、狭隘化が顕著となり、診療機能にも支障をきたすようになったことから、平成4年8月18日に大分市大字豊饒の地に新築移転しました。

新病院は、一般病床610床、伝染病床20床を整備し、新たに心臓血管外科、小児外科を開設するとともに、集中治療室、無菌室等の設置、新生児集中治療室の拡充を行い、県民医療の基幹病院としての役割を果たすよう高度・専門医療の充実を図りました。

平成14年1月には、二次救急を開始し、平成17年4月には、総合周産期母子医療センターの開設や、病棟の再編を行いました。

平成18年4月から、県の病院事業は、一層の経営健全化を図ることを目的に、地方公営企業法の一部適用から全部適用に移行し、「病院事業管理者」を設置する新たな経営体制となりました。

新しい体制の下、平成18年9月には「大分県病院事業中期事業計画（平成19年度～22年度）」が策定されました。本計画では、「医療の質の向上」と「経営の健全化」が本院の柱とされ、これに基づき、平成19年度の病院機能評価の認定、地域がん診療連携拠点病院の指定、平成20年度のDPC対象病院の指定、救命救急センターの開設、平成21年度の地域医療支援病院の指定、平成22年度の地域医療部の設置、7対1看護体制の導入、病院総合情報システム（電子カルテ）の導入など、医療の質の向上及び効率化並びに地域医療連携の強化に取り組んできました。

平成22年10月に県立三重病院が公立おがた総合病院へ統合され、本院が唯一の県立の病院となりました。こうした背景の下、県民の期待に応え、これまで以上の機能充実を図るため、平成23年2月に「思いやりと信頼の医療」を基本理念とした「第二期中期事業計画（平成23年度～26年度）」が策定されました。

本院では、本計画に基づき、周産期医療、小児医療、がん医療などの高度・専門医療の充実、救急医療、感染医療、災害医療などの政策医療への取り組みの強化を図っているところであり、平成26年4月には循環器センターを設置したところです。

このような取り組みにより経営面でも改善が図られ、平成19年度に単年度収支が均衡し、以後、黒字運営を続けています。

本院は、今後とも、県民医療の基幹病院として、県民の安心・安全を医療面で支えるべく、継続して良質な医療を提供するよう、なお一層努めてまいります。

明治13年	大分県病院兼医学校として発足
同 22年	財政上の理由により閉鎖
同 32年	内科と外科で再開
同 35年	産婦人科を新設
同 44年	眼科を新設
大正 4年	耳鼻咽喉科を新設
同 13年	皮ばい科を新設
同 15年	小児科を新設
昭和 2年	皮ばい科を皮膚科、泌尿器科とする
同 30年	整形外科を新設
同 33年	放射線科を新設
同 34年	成人病治療センター、神経科を新設（昭和50年精神神経科に改称）
同 35年	病理検査科を新設
同 39年	第二内科を新設
同 42年	歯科、理学診療科を新設（平成9年歯科口腔外科、リハビリテーション科に改称） 成人病治療センターを第三内科に改称
同 43年	臨床研修病院に指定（厚生省）
同 44年	がん診療部、脳神経外科、麻酔科を新設
同 45年	生化学検査部を新設
同 47年	がん診療部をがんセンターに改称し、部制をしく。病理、生化学を統合して 中央検査部とする。健康管理部を新設
同 51年	第四内科を新設（昭和54年神経内科に改称）
同 56年	精神神経科病棟を開設
同 57年	がんセンター胸部外科部を胸部・血管外科部に改称
同 58年	大分医科大学関連教育病院としての学生実習開始
同 59年	新生児医療室を新設
同 63年	臨床修練指定病院に指定（厚生省）
平成元年	MRI（核磁気共鳴画像診断装置）棟を新設 新生児救急車（豊の国カンガルー号）を配備（平成7年 高規格救急車に更新）
同 4年	新病院完成、移転（一般病床610床、伝染病床20床） 新生児科、心臓血管外科、小児外科を新設
同 11年	伝染病床20床を感染症病床6床へ変更
同 14年	地域がん診療拠点病院に指定（厚生労働省）
同 15年	SARS対策のため感染症病床6床を16床へ変更 全てのオーダーリングシステムの構築が完了
同 17年	総合周産期母子医療センターを開設 外来化学療法室を設置（11月）
同 18年	地方公営企業法全部適用に移行（4月） ICU部、手術部を設置（12月）
同 19年	救急部を設置（5月）
同 20年	病院機能評価Ver.5.0の認定（2月） 大分県地域がん診療連携拠点病院に指定（2月） DPC対象病院（7月） 救命救急センターを開設（11月/12床） 一般病床610床を566床へ変更（11月）
同 21年	形成外科を新設（4月） 地域医療支援病院に指定（4月）
同 22年	ドクターカーを導入（3月） 精神神経科外来を再開（4月） 地域医療部を設置（4月） 7対1看護体制の導入（11月）
同 23年	病院総合情報システム（電子カルテ）の導入（1月） 感染症病床16床を12床へ変更（4月）
同 25年	病院機能評価Ver6.0の認定（2月）
同 26年	循環器センターを開設（4月）

2 病院の組織機構

平成26年4月1日現在
(注：人員は定員を計上)
計 661人

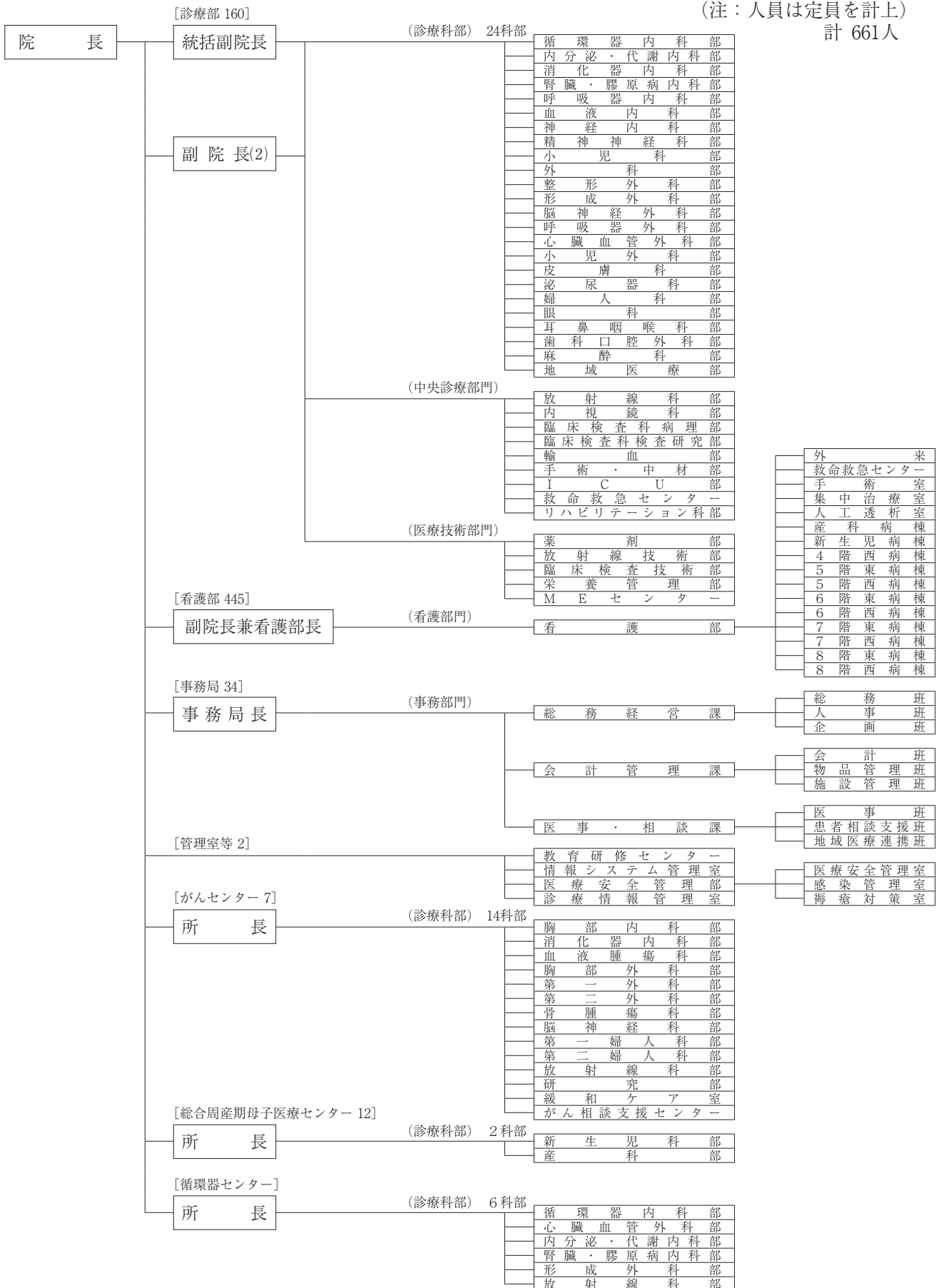

3 主な診療科の紹介

(診療科部)

循環器内科部	心臓病(狭心症、心筋梗塞、不整脈、弁膜症など)、高血圧症など
内分泌・代謝内科部	糖尿病、肥満症、高脂血症、内分泌(ホルモン)疾患など
消化器内科部	肝臓・胆のう・すい臓・胃・腸の病気など
腎臓・膠原病内科部	腎臓病、人工透析、膠原病など
呼吸器内科部	肺や気管支などの病気、アレルギー、感染症など
血液内科部	白血病、リンパ腫などの血液悪性疾患を中心に各種貧血や血小板減少症など
神経内科部	脳卒中、痴呆性疾患、神経・筋疾患全般(手足の麻痺、痛み、けいれん、歩行障害など)
精神神経科部	神経症、うつ病、てんかん、統合失調症など
小児科部	小児(15歳まで)の内科的な疾患
外科(消化器・乳腺)部	外科一般(消化器、乳腺など)
整形外科部	関節外科、脊椎外科、四肢外傷外科、リウマチ科など
形成外科部	体表先天異常、熱傷や瘢痕、あざや皮膚腫瘍など
脳神経外科部	脳・脊髄の腫瘍、脳卒中、脳動脈瘤、頭部外傷など
呼吸器外科部	呼吸器疾患、胸部外傷、縦隔疾患など
心臓血管外科部	後天性心疾患、先天性心疾患、大動脈疾患、末梢血管疾患など
小児外科部	小児(15歳まで)の外科的な疾患
皮膚科部	じんましん、やけど、薬疹など
泌尿器科部	腫瘍、結石、膀胱炎、排尿障害など
婦人科部	婦人性疾患、不妊症など
眼科部	結膜炎、白内障、緑内障、糖尿病網膜症、斜視・弱視など
耳鼻咽喉科部	頭頸部腫瘍、めまい、鼻アレルギー、滲出性中耳炎など
歯科口腔外科部	口腔外科的疾患、有病者の歯科治療など
麻酔科部	麻酔、救急蘇生など

(中央診療部門)

放射線科部	放射線治療、CT検査、MR検査、RI検査、血管造影、超音波検査など
内視鏡科部	内視鏡的診断と治療(消化管、気管支など)
臨床検査科部	血液、腫瘍等の検体により患者の病理検査
輸血部	骨髄等の移植、血液型の検査、輸血用血液の管理
手術・中材部	手術室の管理、運営
救命救急センター	来院時心肺停止患者、多発外傷、中毒、各種ショックなどの高度救急医療
リハビリテーション科部	院内全診療科に対応した理学療法

(がんセンター)

胸部内科部	肺がんその他胸部悪性腫瘍
消化器内科部	消化器がん
血液腫瘍科部	血液のがん(白血病、悪性リンパ腫、骨髄腫)
胸部外科部	呼吸器がん(肺癌、縦隔など)
第一外科部	消化器がん(胃、大腸)、乳がん
第二外科部	消化器がん(肝臓、胆嚢、膵臓など)
骨腫瘍科部	骨に生じた腫瘍
脳神経科部	脳及び脊髄の腫瘍
第一婦人科部	絨毛性腫瘍
第二婦人科部	婦人がん
放射線科部	各種がんに対する放射線治療

(総合周産期母子医療センター)

新生児科部	先天異常や未熟児などの新生児の診療
産科部	妊娠、出産など

(循環器センター)

循環器内科部	心臓病(狭心症、心筋梗塞、心不全、不整脈、弁膜症など)、高血圧症など
心臓血管外科部	心臓血管疾患に対する外科的治療、血管内治療など
内分泌・代謝内科部	糖尿病、肥満症、高脂血症、内分泌(ホルモン)疾患など
腎臓・膠原病内科部	腎臓病、人工透析、膠原病など
形成外科部	下肢閉塞性動脈硬化症・糖尿病・膠原病などによる難治性潰瘍・壊疽、静脈鬱滞性潰瘍など
放射線科部	CT検査、MR検査、RI検査、血管造影など

4 主な医療施設基準等

名 称	指定等の年月日
保険医療機関	平成4年8月18日
国民健康保険療養取扱機関	平成4年8月18日
生活保護法指定病院	平成4年8月18日
労災保険指定医療機関	平成4年8月18日
原子爆弾被爆者一般疾病医療機関	平成4年8月18日
救急告示病院	平成4年10月17日
献腎摘出協力医療機関	平成4年11月21日
エイズ治療拠点病院	平成6年3月31日
災害拠点病院（基幹災害医療センター）	平成9年3月28日
第二種感染症指定医療機関	平成11年4月1日
感染症の予防及び感染症の患者に対する医療に関する法律第14条第1項の規定による指定届出医療機関	平成11年4月1日
非血縁者間骨髄採取・移植認定施設	平成14年7月3日
地域がん診療拠点病院	平成14年12月9日
非血縁者間臍帯血移植病院	平成16年6月2日
二次救急指定病院	平成14年1月7日
小児救急医療拠点病院	平成17年4月1日
総合周産期母子医療センター	平成17年4月1日
DMA T 指定病院	平成20年2月4日
救命救急センター（三次救急指定病院）	平成20年11月1日
地域医療支援病院	平成21年4月28日
へき地医療拠点病院	平成23年4月1日
非血縁者間末梢血幹細胞採取・移植認定施設	平成23年6月2日

5 主な認定施設等

臨床研修指定病院	日本臨床細胞学会認定施設
外国医師臨床修練指定病院	日本臨床腫瘍学会認定研修施設
大分大学医学部関連教育病院	三学会構成心臓血管外科専門医認定機構基幹施設
母体保護法指定医研修指導病院	日本小児外科学会専門医制度専門医育成認定施設
日本内科学会認定医制度教育病院	日本がん治療認定医機構認定研修施設
日本 I V R 学会専門医修練施設	日本医学放射線学会放射線科専門医総合修練機関
日本アレルギー学会認定教育施設	日本放射線腫瘍学会認定施設
日本感染症学会認定研修施設	日本外科学会外科専門医制度修練施設
日本肝臓学会認定施設	日本眼科学会専門医制度研修施設
日本血液学会認定血液研修施設	日本救急医学会認定救急科専門医指定施設
日本呼吸器学会認定施設	日本呼吸器外科専門医合同委員会基幹施設
日本呼吸器内視鏡学会専門医制度認定施設	日本産科婦人科学会専門医制度専攻医指導施設
日本循環器学会認定循環器専門医研修施設	日本婦人科腫瘍学会専門医制度指定修練施設
日本小児科学会小児科専門医研修支援施設	日本耳鼻咽喉科学会専門医研修施設
日本小児科学会専門医研修施設	日本周産期・新生児医学会専門医制度暫定研修施設
日本小児循環器学会小児循環器専門医修練施設	日本消化器外科学会専門医修練施設
日本小児神経学会小児神経専門医研修認定施設関連施設	日本整形外科学会専門医制度研修施設
日本消化器内視鏡学会専門医制度指導施設	日本乳癌学会認定医・専門医制度認定施設
日本消化器病学会専門医制度認定施設	日本脳神経外科学会専門医認定制度指定訓練場所
日本静脈経腸栄養学会 N S T 稼働施設認定	日本泌尿器科学会専門医教育施設
日本栄養療法推進協議会 N S T 稼働施設	日本皮膚科学会認定専門医研修施設
日本脳卒中学会認定教育病院	日本緩和医療学会認定研修施設
日本病理学会病理専門医制度研修認定病院 B	日本精神神経学会精神科専門医研修施設
日本麻酔科学会認定病院	日本輸血細胞治療学会 I & A 認証施設
日本輸血細胞治療学会認定医制度指定施設	非血縁者間末梢血幹細胞採取・移植認定施設
日本輸血細胞治療学会認定輸血検査技師制度指定施設	日本核医学会専門医教育病院

6 職員の状況

平成26年4月1日現在

区 分		正 規 職 員	臨 時 職 員	非 常 勤 職 員	計	
診 療 部 門	医 師	91	16	44	151	
	歯 科 医 師			1	1	
	診 療 科	視 能 訓 練 士			2	2
		耳 鼻 咽 喉 科 補 助			1	1
		歯 科 衛 生 士			2	2
		救 急 受 付			1	1
		放 射 線 科 受 付			2	2
	薬 剤	薬 剤 師	15	2	7	24
		受 付			1	1
	放 射 線	診 療 放 射 線 技 師	21	1	2	24
		助 手			4	4
	検 査	臨 床 検 査 技 師	27	3	8	38
		検 査 助 手			2	2
	栄 養	管 理 栄 養 士	4	2		6
		庶 務			1	1
	理 学 療 法 士	5	1		6	
作 業 療 法 士			1		1	
臨 床 工 学 技 士	3	3		6		
小 計		166	29	78	273	
看 護 部 門	助 産 師	29	2		31	
	看 護 師	404	71	32	507	
	准 看 護 師				0	
	保 育 士		1		1	
	看 護 補 助 者			37	37	
	滅 菌 管 理 業 務			3	3	
小 計		433	74	72	579	
管 理 部 門	事 務	総 務 経 営 課	17		11	28
		会 計 管 理 課	8		4	12
		医 事 ・ 相 談 課	8		14	22
		医 療 安 全 管 理 室			2	2
		診 療 情 報 管 理 室	2		5	7
		医 療 秘 書			19	19
	小 計		35	0	55	90
	電 気 技 師	1			1	
	ボ イ ラ 技 師			2	2	
	電 話 交 換 手			3	3	
調 理 士 ・ 員	3		1	4		
小 計		39	0	61	100	
計		638	103	211	952	

7 職員配置表

(1) 医師

院長、副院長を含む↓

診療科	名	定員	(40)	長	副	(34)	部長	主任	(16)	医師	(1)	醫師	(31)	非常勤	(30)
循環器内科	3	村松	平	上運	天野	均	由布	威雄	好知	大地	克	丸	野	尾	啓一
内分沁・代謝内科	2	瀬口	正志	中丸	和彦	兼)	丸	秋山	祖久	兼)	秋山	祖久	兼)	秋山	祖久
消化器内科	3	主任部長	西村	大介	加藤	秋山	祖久	兼)	柴富	和貴	高木	兼)	柴富	和貴	高木
腎臓・膠原病内科	2	柴富	和貴	兼)	秋山	祖久	兼)	秋山	祖久	兼)	秋山	祖久	兼)	秋山	祖久
呼吸器内科	1	大谷	哲史	岩田	敦子	兼)	岩田	敦子	兼)	岩田	敦子	兼)	岩田	敦子	兼)
血液内科	1	佐分利	能英一	兼)	大塚	繁	兼)	宮崎	兼)	佐分利	能英一	兼)	大塚	繁	兼)
神経内科	3	法化	岡陽一	兼)	水	永	克彦	兼)	水	永	克彦	兼)	水	永	克彦
精神神経科	2	森	永	克彦	兼)	日	隈	晴香	兼)	日	隈	晴香	兼)	日	隈
小児科	6	大野	拓郎	岩谷	浩明	子	原	卓也	兼)	飯田	浩一	兼)	石	中	兼)
外科	8	宇都宮	宏	兼)	坂東	登志雄	兼)	林	康	代	寛	一	兼)	野	増
整形外科	3	兼)	山田	健治	博文	兼)	井上	兼)	谷	二	界	兼)	杉	森	口
形成外科	1	石原	博史	北川	恵理	兼)	北川	恵理	兼)	北川	恵理	兼)	北川	恵理	兼)
脳神経外科	2	主任部長	若林	礼浩	兼)	若林	礼浩	兼)	若林	礼浩	兼)	若林	礼浩	兼)	若林
呼吸器外科	3	赤嶺	晋治	持永	浩史	兼)	赤嶺	晋治	持永	浩史	兼)	赤嶺	晋治	持永	浩史
心臓血管外科	3	山田	卓史	小野原	大介	兼)	小野原	大介	兼)	小野原	大介	兼)	小野原	大介	兼)
小児外科	2	主任部長	飯田	則利	兼)	飯田	則利	兼)	飯田	則利	兼)	飯田	則利	兼)	飯田
皮膚科	1	佐藤	俊宏	兼)	佐藤	俊宏	兼)	佐藤	俊宏	兼)	佐藤	俊宏	兼)	佐藤	俊宏
泌尿器科	2	友田	稔久	村	上	知	彦	兼)	村	上	知	彦	兼)	村	上
婦人科	2	井上	貴史	兼)	佐藤	昌	三枝	兼)	井上	貴史	兼)	佐藤	昌	三枝	兼)
眼科	2	池辺	徹	岸	大地	兼)	池辺	徹	岸	大地	兼)	池辺	徹	岸	大地
耳鼻咽喉科	2	須小	毅	安	倍伸	幸	兼)	須小	毅	安	倍伸	幸	兼)	須小	毅
歯科	5	宇野	野	太	啓	油	山	本	兼)	宇野	野	太	啓	油	山
地域医療	5	糸	長	伸	能	兼)	葛	明	日	兼)	葛	明	日	兼)	葛

院長	代	英	哉
副院長	上	敏	郎
副院長	田	健	治
副院長	前	徹	

（診療科）

平成26年4月1日
自)自治医大、(後)後期研修医、(嘱)嘱託医、その他は管理型・協力型研修医↓

放村 綱 科 部	4	主任部長 兼) 前田 徹	小 松 柴 二 柏 木 淳 之	田 中 千 後 藤 真 友
内 視 鏡 科 部			兼) 西村 大介	(後) 和田 純平
臨床検査科病理部	1	下 部 省 悟		
臨床検査科検査研究部		加 島 健 司		
輸 血 部	1	宮 崎 泰 彦		
手術・中材部		兼) 山田 健治	兼) 宇野 太 兼) 吉岡 運	
I C U 部		兼) 宇野 太啓	兼) 大谷 哲史 兼) 赤嶺 晋治	
救命救急センター	7	所長 山 本 明 彦	河 口 政 慎 兼) 野田 美和 板 井 勇 介	中 村 那 有 美 得 丸

リハビリテーション科部	1	井 上 博 文		
副 所 長		兼) 赤嶺 晋治		
副 所 長		兼) 下 部 省 悟		
副 所 長		兼) 宇都宮 徹		
胸 部	1	水 之 江 俊 治		
消 化 器 科 部	1	大 塚 英 有 一		
胸 部 外 科 部	1	兼) 赤嶺 晋治 兼) 登雄		
第 二 外 科 部	1	兼) 前田 徹		
放 射 線 科 部		兼) 森 口 昇		
骨 腫 瘍 科 部	1	濱 田 也 也		
腫 瘍 科 部	1	中 村 福 一		
第 二 婦 人 科 部	1	兼) 下 部 省 悟		
研 究 室		兼) 赤嶺 晋治 兼) 史		
がん相談支援センター		兼) 加藤 有		
新 生 児 科 部	7	兼) 田 浩 一 兼) 能 拓 郎	美 清 水 未 希 中 原 昌 也 兼) 大場 詩子	美 清 水 未 希 中 原 昌 也 兼) 大場 詩子

産 科 部	5	佐 藤 昌 貴 司 兼) 井上 豊福 兼) 中村 聡	丸 三 枝 子 兼) 藤 清 眞 一 郎	岸 流 史
副 所 長		兼) 村松 浩平		
循 環 器 科 部		兼) 村松 浩平		
心 臓 血 管 外 科 部		兼) 山田 卓史		
内 分 泌 ・ 代 謝 内 科 部		兼) 瀬口 正志		
腎 臓 ・ 膠 原 病 内 科 部		兼) 柴富 貴		
形 成 外 科 部		兼) 石原 史		
放 射 線 科 部		兼) 前田 徹		

教 育 研 修 セ ン タ ー		所長 加藤 有 史	副所長 都 宮 拓 郎 兼) 宇 大	地域医療・保健 大分大学医学部附属病院 (精神)
医 療 安 全 管 理 室		室長 山田 健治	副室長 飯田 浩一	
感 染 管 理 室		室長 山崎 透		
褥 瘡 対 策 室		室長 佐藤 俊宏		
情 報 シ ス テ ム 管 理 室		室長 井上 敏郎	副室長 井上 博文	
診 療 情 報 管 理 室		室長 井上 敏郎	副室長 前田 徹	
M E セ ン タ ー		所長 山田 卓史		
診 療 支 援 セ ン タ ー (患者相談・地域連携)		センター長 敏郎 兼) 瀬口 正志		

副 所 長		兼) 山田 健治		
副 所 長		兼) 山田 卓史		
副 所 長		兼) 山崎 透		
副 所 長		兼) 佐藤 俊宏		
副 所 長		兼) 井上 敏郎		
副 所 長		兼) 井上 敏郎		
副 所 長		兼) 山田 卓史		
副 所 長		兼) 山田 卓史		

(2) リハビリテーション科部 (役職員)

部長	主任理学療法士
井上博文	都甲純

(3) 薬剤部 (役職員)

部長	副部長	専門薬剤師	主任薬剤師
都留君佳	渡辺和弥 大森由紀	山田剛 荒金真理子	鈴木弘続 尾中弘幸

(4) 放射線技術部 (役職員)

部長	副部長	専門診療放射線技師	主任診療放射線技師
後藤俊則	野口一也 池内浩二	田代浩昭 後藤義孝 佐藤潔 御手洗徹 羽田道彦	安部竜二 瑞木恵一 池尻慎哉 高野嘉久 森山俊一

(5) 臨床検査技術部 (役職員)

部長	副部長	専門臨床検査技師	主任臨床検査技師	主任臨床検査技師
上野正尚	河野節美 西本正彦	木村幸子 阿南久美子 神田由子 鳥越圭二朗	河野克也 河野好裕 伊賀上郁	富松貴裕 梶川幸二 佐藤恭子

(6) 栄養管理部 (役職員)

部長	副部長	専門栄養士
次森久江	池辺ひとみ	白井範子

(7) MEセンター

(兼) 所長	臨床工学技士
山田卓史	佐田真理 佐藤大輔 松田侑己

(8) 看護部 (役職員)

副院長兼看護部長 小野千代子	統括副部長 玉井保子 副部長 野田真由美 看護師長 小畑絹代	看護師長(4階西)	副看護師長	主任看護師
		平下理香	倉橋啓子 裏桂子	安東美抄 森永千佳子
		看護師長(5階東)	副看護師長	主任看護師
		佐藤真由美	平井知加子 中請千恵子	熊田東子 瑞木恵美
		看護師長(5階西)	副看護師長	主任看護師
		河野伸子	油布裕子 宿野由美子	神志那玲子 横田幸恵
		看護師長(6階東)	副看護師長	主任看護師
		野川敦子	田原裕美 友成路世	亀井久美子 姫野寿代
		看護師長(6階西)	副看護師長	主任看護師
		久々宮由布子	護摩所淳子 高山瑞穂 渡部久美子	橋本富子 梅木宏恵
		看護師長(7階東)	副看護師長	主任看護師
		新名利恵子	中野陽子 町田朱美	佐藤和子 岡真弓
		看護師長(7階西)	副看護師長	主任看護師
		野口寿美	姫野志麻子 伊東律子	永井千織 齊藤ひとみ
		看護師長(8階東)	副看護師長	主任看護師
		河野明美	相澤麻里 安藤勝美	吉田律子 田野幸代
		看護師長(8階西)	副看護師長	主任看護師
		佐々木幸美	秦和美 廣瀬なるみ	佐藤和美 棚町智美
		副部長兼看護師長(外来)	副看護師長	主任看護師
		村上博美	中西美子 山本由美 浅川広美 田中清美	泥谷亜子 首藤久恵 林田弘美 仲道智美 中村真理子
副部長兼看護師長(救命救急センター)	副看護師長	主任看護師		
上野千賀子	岡崎和代 小野恭子 大嶋裕美	大森久美 寺本昌代 末綱真二		
看護師長(手術室)	副看護師長	主任看護師		
深田真由美	佐々木祐三子 佐藤泉	伊藤美江 綾部由美		
看護師長(集中治療室)	副看護師長	主任看護師		
山口真由美	廣田美和 久保真佐子	佐藤恵子 二宮健二		
看護師長(人工透析室)	副看護師長			
高屋智栄実	菅原理恵子			
看護師長(産科病棟)	副看護師長	主任助産師		
高橋久美子	甲斐洋子 平山珠江 川野理恵	廣橋紀江 小野直子		
看護師長(NICU)	副看護師長	主任看護師		
東原清美	御手洗仁美 平川知子	佐藤久美子 衛藤純子 加茂りさ		

(9) 事務局 (役職員)

次長兼事務局長 宇野耕二	総務経営課長 羽田野茂則	総務班 主幹 (総括) 伊達聖憲	副主幹 田尻昭典 佐藤宏則	主査 木村友美
	総務企画監 富田一弘	人事班 主幹 (総括) 堀潔己	副主幹 難波功	主査 池邊賢一 玉井智香子
		企画班 主幹 (総括) 渋谷健司	副主幹 釘宮孝弘	主査 阿南昌貴 田代雄一
		会計班 主幹 (総括) 西口勝次		主査 手島淳
	会計管理課長 秋吉一徳	物品管理班 主幹 (総括) 安東啓二	副主幹 斎藤道憲	
		施設管理班 課長補佐 (総括) 石原浩二		主査 園田幸生
		医事・相談課長 後藤茂樹	医事班 課長補佐 (総括) 首藤重敏	
	主幹 村井英博			
	患者相談支援班 課長補佐 (総括) 佐藤浩司		副主幹 工藤修二	
	地域医療連携班 (兼) (総括) 佐藤浩司			副看護師長 古庄好美 (兼) 副看護師長 品川陽子

(10) 教育研修センター

(兼) 所長 加藤有史	(兼) 副所長 宇都宮徹 大野拓郎	(兼) 大森由紀 (薬剤部副部長) 池内浩二 (放射線技術部副部長) 河野節美 (臨床検査技術部副部長) 池辺ひとみ (栄養管理部副部長) 小畑絹代 (看護部看護師長) 羽田野茂則 (総務経営課長) 堀潔己 (総務経営課人事班主幹(総括)) 池邊賢一 (総務経営課人事班主査) 玉井智香子 (総務経営課人事班主査)
----------------	-------------------------	--

(11) 情報システム管理室

(兼) 室長 井上敏郎	(兼) 副室長 井上博文	(兼) 富田一弘 (総務経営課総務企画監) 渋谷健司 (総務経営課企画班主幹(総括)) 釘宮孝弘 (総務経営課企画班副主幹) 阿南昌貴 (総務経営課企画班主査) 田代雄一 (総務経営課企画班主査)
----------------	-----------------	---

(12) 医療安全管理部

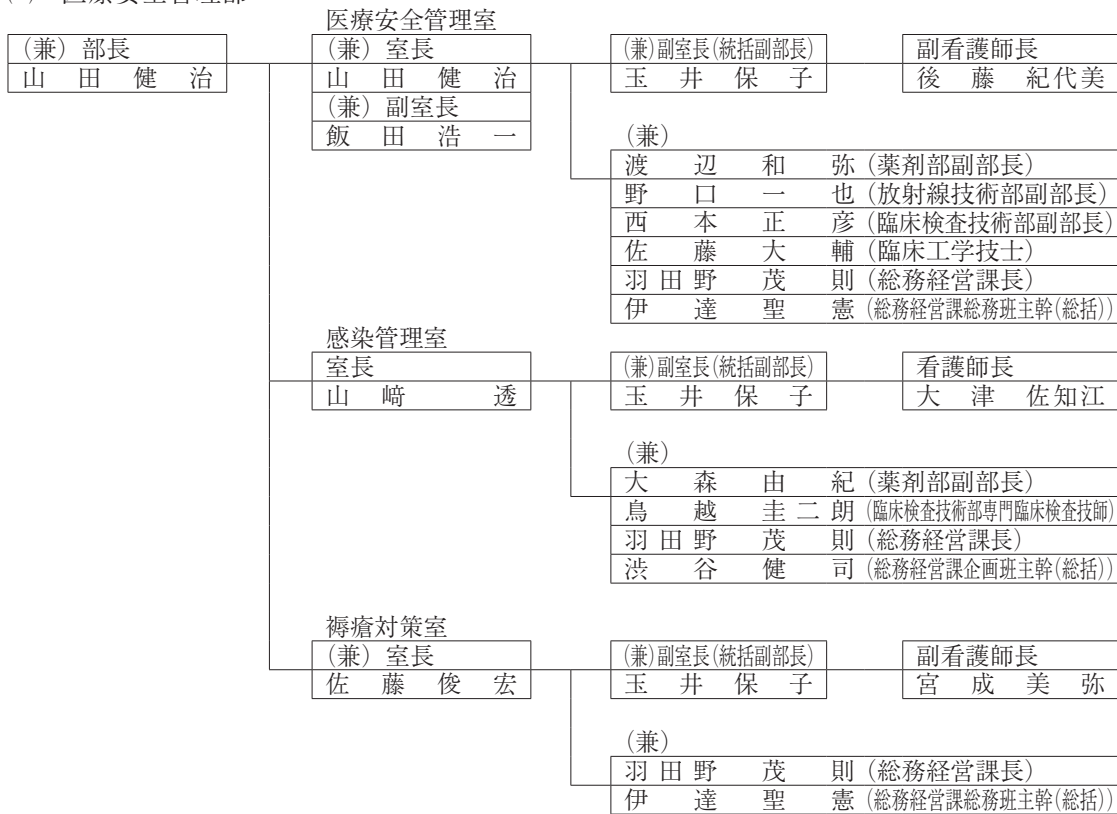

(13) 診療情報管理室

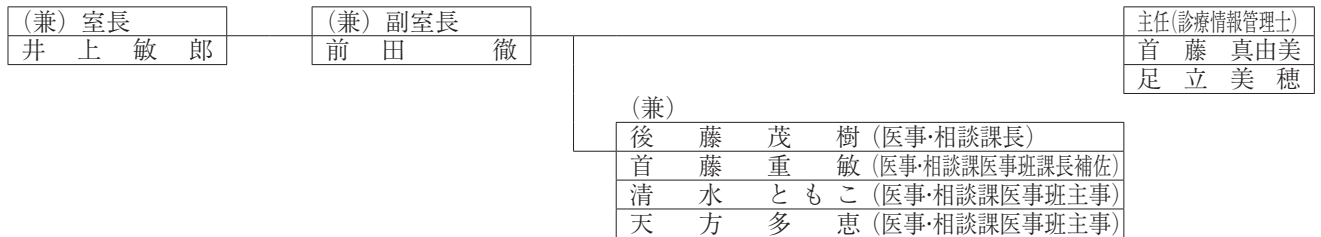

(14) 緩和ケア室



(15) がん相談支援センター



8 施設の概要

(1) 土地、建物の内容

- 病院本館 所在地 大分市大字豊饒476番地（電話 546-7111）
 土地……敷地面積 43,832.70㎡
 建物……建築面積 12,741.92㎡ 延面積 44,794.13㎡

名称 ㎡	構造	階	床面積 ㎡	用途	竣工年月日
病院本館 41,468.35	SRC造 (一部RC造)	1	9,120.77	循環器内科、内分泌・代謝内科、消化器内科、腎臓・膠原病内科、呼吸器内科・外科（消外・乳腺）、血液内科、神経内科、呼吸器外科、整形外科、形成外科、脳神経外科、心臓血管外科、皮膚科、婦人科、リハビリテーション科、放射線科、内視鏡科、中央待合ホール、外来化学療法室、生理機能検査室、薬剤部、放射線撮影・治療室、医事・相談課、診療支援センター、入院受付、救急室、救命救急センター初療室、外来トリアージ室、銀行ATM、防災センター 〈周産期センター〉小児科、新生児科、小児外科、産科	H 4 . 3 . 15
		2	8,546.50	精神神経科、泌尿器科、眼科、耳鼻咽喉科、麻酔科、歯科口腔外科、セカンドオピニオン外来、中央手術室、ICU、中央材料室、総合検査室、病理検査室、微生物検査室、輸血室、栄養管理部、栄養指導室、カルテ管理室、電算室、診療情報管理室、給食（調理室・事務室）、職員・一般食堂、中央採血室、中央処置室、緩和ケア室 〈周産期センター〉産科病棟、MFICU、手術室、分娩室	
		3	4,398.75	院長室、副院長室、事務局長室、看護部長室、事務局、診療科部長室、医局、講堂、会議室、図書・研究室、地域医療室、病院局長室 〈周産期センター〉新生児病棟、NICU	
		4	3,049.73	〈救命救急センター〉救急ICU、救急高次治療室 西病棟 小児科、小児外科、院内学級（小、中）、人工透析室 医療安全管理部	
		5	2,450.39	東病棟 循環器内科、内分泌・代謝内科、腎臓・膠原病内科、心臓血管外科 西病棟 外科（消化器外科）、泌尿器科	
		6	2,450.39	東病棟 血液内科、耳鼻咽喉科 西病棟 血液内科、脳神経外科、眼科、神経内科	
		7	2,450.39	東病棟 外科（乳腺外科）、婦人科 西病棟 呼吸器内科、外科（消化器外科・乳腺外科）、呼吸器外科、消化器内科	
		8	2,450.39	東病棟 消化器内科、神経内科 西病棟 整形外科、形成外科、皮膚科、神経内科	
		9	2,450.39	診療科部長室、研修医室、学生実習室、MEセンター	

名称 m ²	構造	階	床面積 m ²	用途	竣工年月日
		10	932.47	機械室、ヘリポート用エレベータ	H25. 6. 19 エレベータ追加
		PH	173.91	エレベータ機械室、高架水槽室	
		R		ヘリポート	
		B1	2,994.27	売店、理美容室、霊安室 自販機コーナー、倉庫	
エネルギー棟 2,096.60	R C 造	1	1,344.00	発電機室、ボイラー室、空調機械室、ポンプ室、倉庫 燃料タンク室、ボイラー監視室	H 4. 3. 15
		2	752.60	電気室、中央監視室、図面庫、ファンルーム クリーニングタワー、酸素供給室	
附属棟 384.44	S 造 R C 造	1	384.44	自転車置場、液酸タンク室、化学排水処理室 受水槽ポンプ室、車椅子駐車場	H 4. 3. 15 H23. 3. 22 車椅子駐車場追加
三養院 844.74	R C 造	1	463.44	病室、汚水処理施設、渡り廊下	H 4. 2. 27
		2	381.30	病室	H23. 3. 22 増改築
計			44,794.13		

○ 院内保育園 所在地 大分市大字豊饒338-1番地
 土地…………敷地面積 1,289.93m²
 建物…………建築面積 412.44m² 延面積 366.98m²

名称	構造	階	床面積 m ²	用途	竣工年月日
保育園	木造	1	366.98	保育室、夜間保育室、調乳室、沐浴室、調理室、事務室 病児保育室	H 4. 7. 29 H23. 3. 22 病児保育室増築

- 医師看護師宿舎 所在地 大分市大字畑中929-3番地
 土地…………敷地面積 1,474.00㎡ (大分市からの借用地)
 建物…………建築面積 421.52㎡ 延面積 1,333.79㎡

名称	構造	階	床面積 ㎡	用途	竣工年月日
医師看護師宿舎	R C 造	1	335.86	医師4室、看護師6室、ポンプ室、倉庫	H4.7.25
		2	326.86	医師4室、看護師6室	
		3	326.86	医師4室、看護師6室	
		4	326.86	医師4室、看護師6室	
		1	17.35	自転車置場	
計			1,333.79		

- 医師宿舎 所在地 大分市新春日町1丁目4番27号
 土地…………敷地面積 2,955.36㎡
 建物…………建築面積 1,073.61㎡ 延面積 2,752.64㎡

名称	構造	階	床面積 ㎡	用途	竣工年月日
医師宿舎	R C 造	1	566.55	医師6室	H7.8.18
		2	569.61	医師6室	
		3	569.61	医師6室	
		4	569.61	医師6室	
		1	477.26	倉庫、自転車置場、駐車場	
計			2,752.64		

(2) 病院平面図

大分県立病院配置図

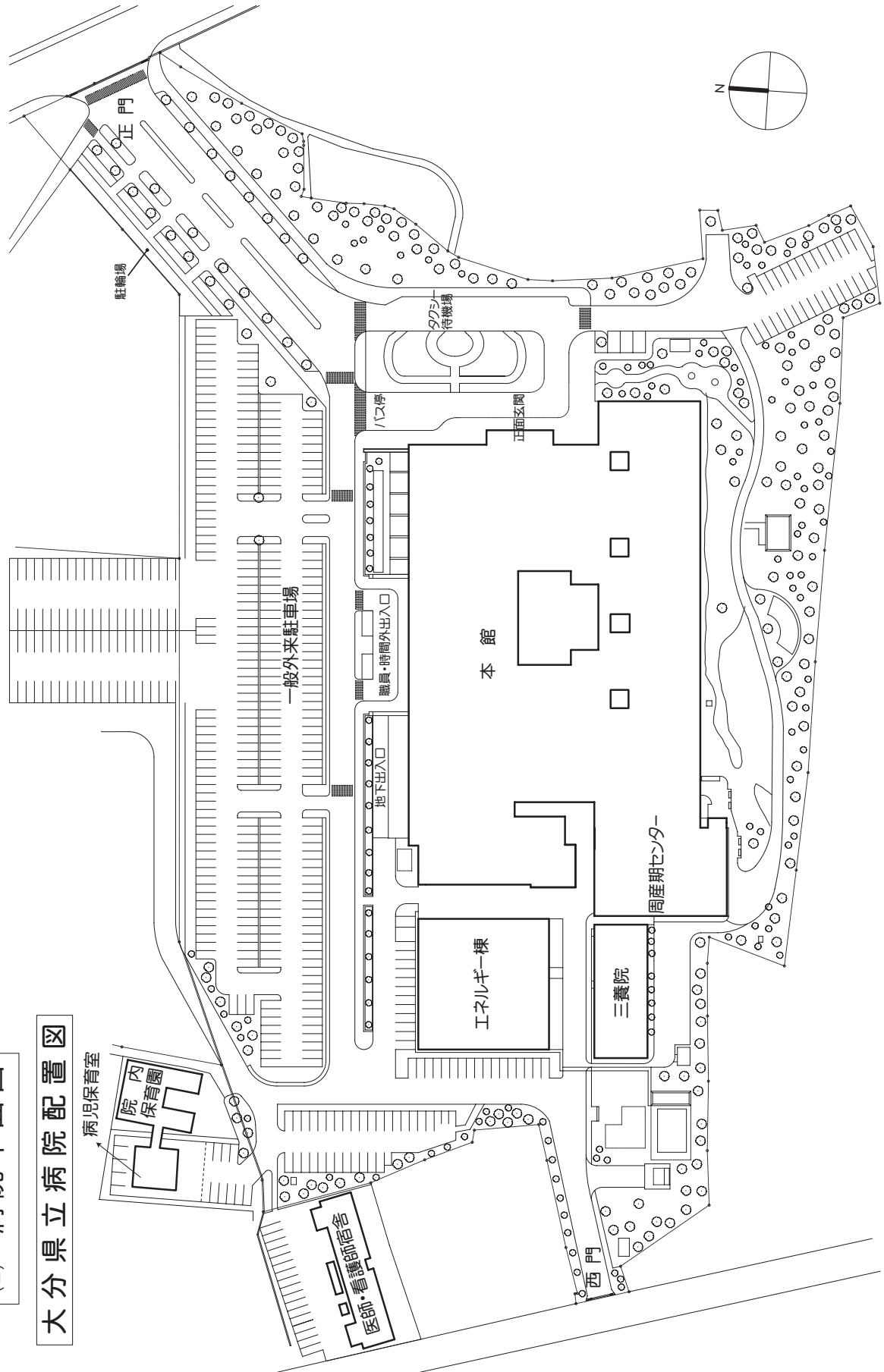

大分県立病院 1階平面図

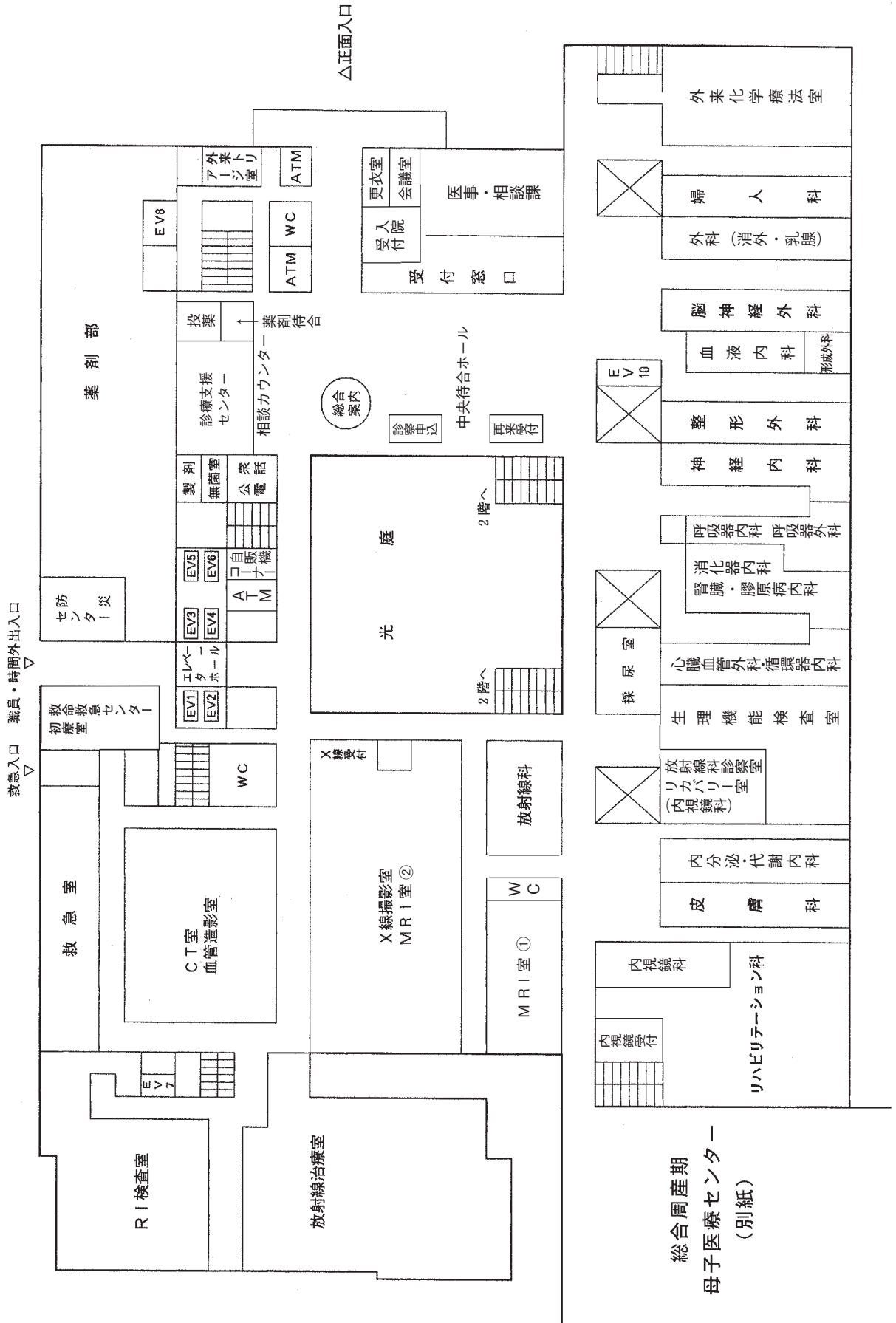

大分県立病院2階平面図

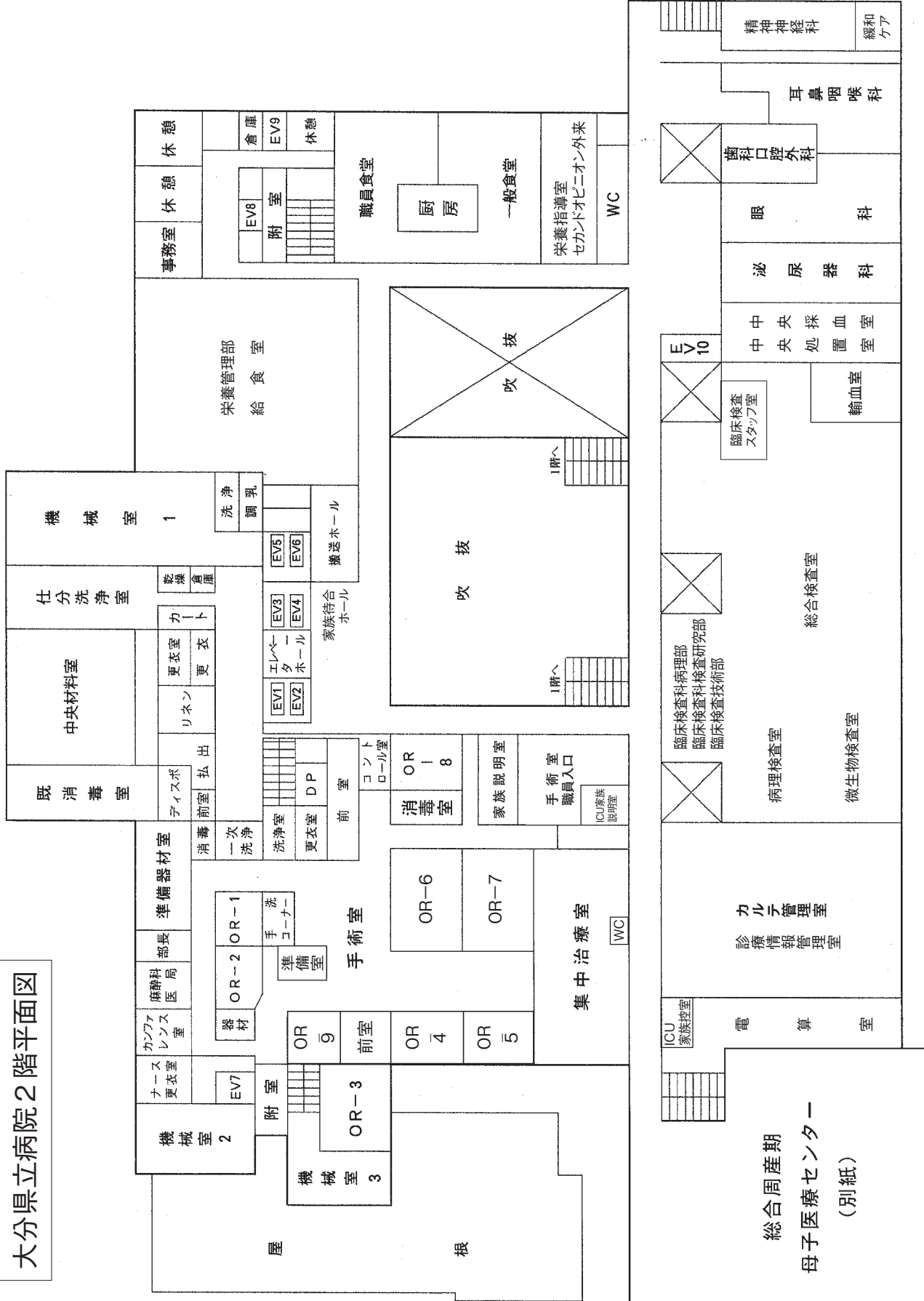

総合周産期
母子医療センター
(別紙)

大分県立病院病棟平面図

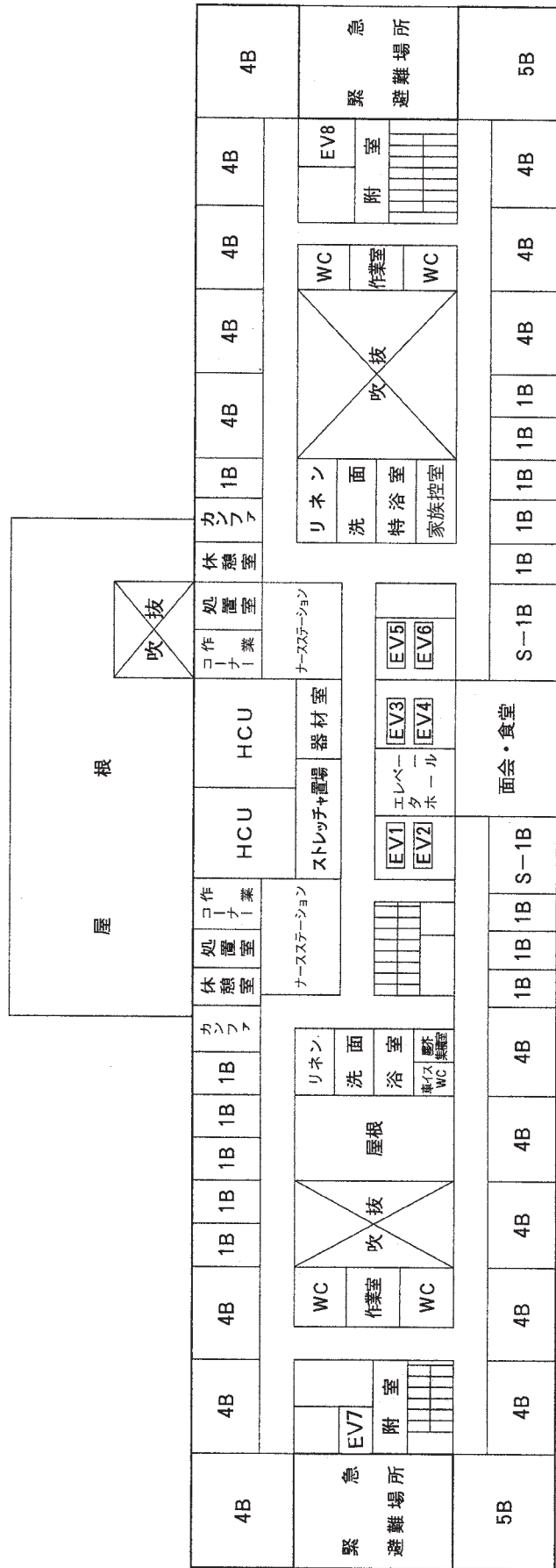

総合周産期母子医療センター平面図

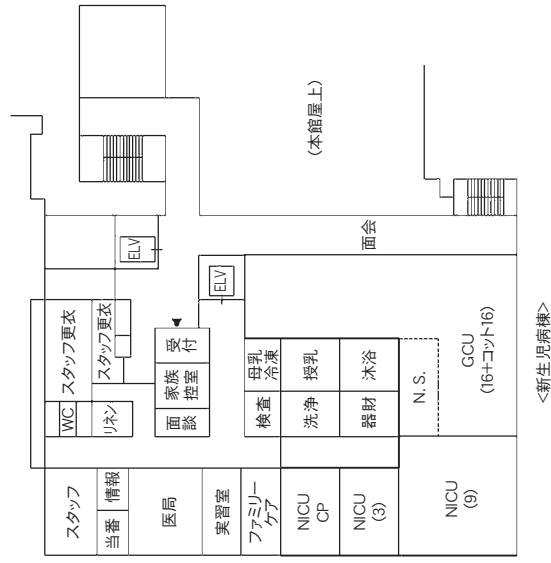
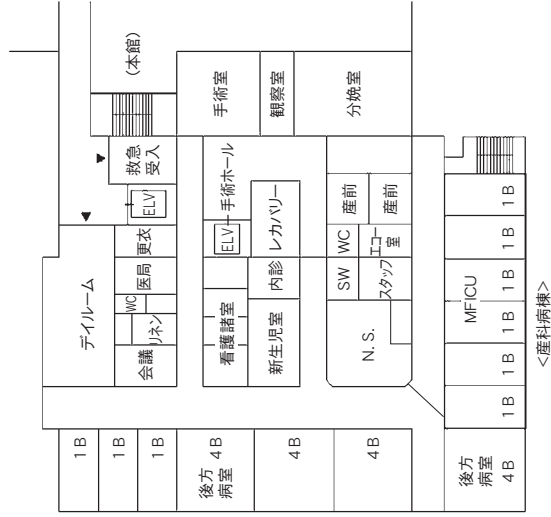
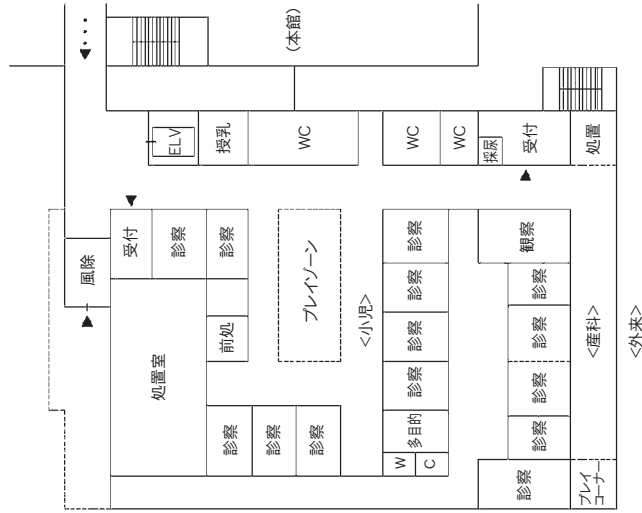

9 主要医療機器

(取得価格1,000万円以上)

平成26年4月1日現在

(単位：円)

	名 称	数量	取 得 年 月 日	取 得 価 格	設 置 場 所
1	超 音 波 診 断 装 置	1	平成14年3月14日	12,145,913	泌 尿 器 科
2	〃	1	平成11年12月24日	13,560,000	婦 人 科
3	3 次 元 眼 底 像 撮 影 装 置	1	平成21年2月19日	11,000,000	眼 科
4	超 音 波 診 断 装 置 (4 D)	1	平成17年3月31日	12,150,000	産 科
5	超 音 波 診 断 装 置	1	平成15年3月31日	13,700,000	放 射 線 科
6	内 視 鏡 シ ス テ ム	1	平成15年9月30日	11,630,000	内 視 鏡 科
7	超音波内視鏡及び内視鏡システム	1	平成16年11月12日	12,924,000	〃
8	内 視 鏡 シ ス テ ム	1	平成17年9月21日	11,059,000	〃
9	電 子 内 視 鏡 シ ス テ ム	1	平成22年3月25日	10,000,000	〃
10	超 音 波 気 管 支 内 視 鏡 シ ス テ ム	1	平成23年3月4日	10,000,000	〃
11	X 線 透 視 装 置	1	平成23年10月28日	31,700,000	〃
12	中 央 採 血 室 シ ス テ ム	1	平成22年3月31日	28,490,000	中 央 採 血 室
13	超 音 波 診 断 装 置	1	平成13年2月1日	16,654,400	N I C U
14	超音波ガイド下治療支援システム	1	平成17年9月27日	15,000,000	8 階 東 病 棟
15	超音波ガイド下治療支援システム	1	平成24年3月15日	18,300,000	〃
16	多 人 数 透 析 液 供 給 装 置	1	平成18年2月10日	15,900,000	人 工 透 析 室
17	ホ ル マ リ ン 消 毒 器	1	平成4年3月25日	12,000,000	手 術 室
18	硝 子 体 手 術 シ ス テ ム	1	平成10年3月5日	21,858,990	〃
19	血 液 ガ ス 分 析 装 置	1	平成11年2月26日	15,000,000	〃
20	手 術 顕 微 鏡	1	平成13年2月16日	28,600,000	〃
21	レクセル定位脳手術支援システム	1	平成17年10月19日	22,500,000	〃
22	レクセル定位脳手術支援システム	1	平成19年3月29日	19,000,000	〃
23	手 術 顕 微 鏡 (眼 科)	1	平成20年10月8日	18,000,000	〃
24	手 術 台 (手 術 室 7 番)	1	平成22年2月26日	13,460,000	〃
25	白 内 障 手 術 装 置	1	平成22年3月19日	15,500,000	〃
26	内 視 鏡 下 手 術 用 カ メ ラ シ ス テ ム	1	平成22年3月31日	19,000,000	〃
27	超 音 波 血 流 計	1	平成23年2月25日	10,000,000	〃
28	電 気 手 術 器 シ ス テ ム	2	平成23年3月22日	25,800,000	〃
29	手 術 用 無 影 灯	1	平成23年3月27日	26,500,000	〃
30	尿 路 結 石 粉 碎 装 置 シ ス テ ム	1	平成24年3月27日	16,500,000	〃
31	手 術 顕 微 鏡	1	平成24年3月28日	18,900,000	〃
32	麻酔業務及び手術室・集中治療部門総合支援情報システム	1	平成26年3月31日	127,500,000	〃
33	低 温 プ ラ ズ マ 滅 菌 装 置	1	平成20年3月31日	12,660,000	中 央 材 料 室
34	低 温 プ ラ ズ マ 滅 菌 装 置	1	平成22年3月25日	12,000,000	〃
35	注 射 薬 自 動 払 出 シ ス テ ム	1	平成22年12月31日	61,000,000	薬 剤 部
36	R I 放 射 線 モ ニ タ リ ン グ シ ス テ ム	1	平成4年3月25日	26,500,000	放 射 線 技 術 部
37	X 線 撮 影 装 置 (一 般 ・ 拡 大)	1	平成4年5月27日	11,500,000	〃

	名 称	数量	取 得 年 月 日	取 得 価 格	設 置 場 所
38	X 線 撮 影 装 置 (一 般)	1	平成7年10月31日	10,500,000	放射線技術部
39	ガンマカメラシステム	1	平成13年2月26日	114,000,000	〃
40	立位・座位兼用撮影台画像読取装置	1	平成14年3月11日	20,200,000	〃
41	三次元放射線治療計画システム	1	平成15年3月14日	19,500,000	〃
42	C T シ ミ ュ レ ー タ ー	1	平成18年3月31日	47,500,000	〃
43	乳 房 X 線 撮 影 装 置	1	平成19年3月30日	45,000,000	〃
44	全 身 用 X 線 C T 装 置	1	平成19年3月20日	122,000,000	〃
45	超 電 導 M R I シ ス テ ム	1	平成20年4月1日	24,165,000	〃
46	デジタル X 線テレビシステム	1	平成21年8月31日	40,000,000	〃
47	循 環 器 X 線 検 査 シ ス テ ム	1	平成21年10月1日	16,824,000	〃
48	アドバンスト3D水ファントムシステム	1	平成22年3月31日	11,700,000	〃
49	全身用 X 線コンピュータ断層撮影装置	1	平成23年1月28日	65,000,000	〃
50	全 身 用 M R I 装 置	1	平成24年3月24日	165,500,000	〃
51	高精度放射線治療システム(リニアック)	1	平成25年3月27日	330,000,000	〃
52	頭 腹 部 血 管 造 影 装 置	1	平成25年9月30日	70,000,000	〃
53	バーチャルスライドシステム	1	平成21年3月31日	12,500,000	臨床検査科部
54	解 剖 台	1	平成5年10月30日	10,600,000	臨床検査技術部
55	超 音 波 診 断 装 置	1	平成13年2月20日	16,125,200	〃
56	検 体 検 査 前 処 理 シ ス テ ム	1	平成14年12月27日	66,500,000	〃
57	心臓超音波診断装置(カラー)	1	平成17年10月29日	21,970,000	〃
58	心 臓 超 音 波 診 断 装 置	1	平成22年12月21日	23,000,000	〃
59	汎 用 生 化 学 分 析 装 置	1	平成24年3月3日	51,681,400	〃
60	総 合 血 液 額 検 査 シ ス テ ム	1	平成24年9月18日	38,916,000	〃
61	全自動細胞解析装置(フローサイトメーター)	1	平成25年11月19日	14,990,000	〃
62	自 動 採 血 管 準 備 装 置	1	平成25年12月11日	13,800,000	〃
63	大 動 脈 バ ル ー ン ポ ンプ	1	平成25年11月27日	10,750,000	救 急 室
64	厨 芥 処 理 シ ス テ ム	1	平成20年2月23日	13,300,000	厨 房
65	カ ル テ 管 理 シ ス テ ム	1	平成4年3月25日	58,720,000	カルテ管理室
66	E O G 殺 菌 乾 燥 燻 蒸 装 置	1	平成4年7月23日	12,100,000	洗 濯 室

※上記金額は消費税及び地方消費税抜き

10 業 務 概 要

(1) 許可病床数

区 分		年 度	
		平 成 26 年 度	
病 床 数		578 床	(521)
種 別	一 般 病 床	566 床	(509)
	感 染 症 病 床	12 床	(12)

※ () は稼動病床

(2) 病棟別病床数

病 棟	病 床 数	内 容
I C U	4	集中治療室
救命救急センター	12	救急 I C U、救急高次治療室
4 階 西	44	小児科、小児外科
5 階 東	48	循環器内科、心臓血管外科、内分泌・代謝内科、腎臓・膠原病内科
〃 西	50	外科（消化器外科）、泌尿器科
6 階 東	45	血液内科、耳鼻咽喉科
〃 西	48	脳神経外科、血液内科、眼科、神経内科
7 階 東	50	婦人科、外科（乳腺外科）
〃 西	50	呼吸器内科、呼吸器外科、消化器内科、外科（消化器外科・乳腺外科）
8 階 東	50 (6)	消化器内科、神経内科
〃 西	50	整形外科、神経内科、皮膚科、形成外科
周産期センター		
産 科	25	産科
新生児集中治療室	33	新生児科
三 養 院	(6)	感染症病床
計	509 (12)	

() は感染症病床数別掲

(3) 入院患者延数、病床利用率、平均在院日数

年度	区分 病床数 (床)	入院患者延数 (人)			病床利用率 (%)			平均在院日数 (日)		
		一 般	感染症	計	一 般	感染症	計	一 般	感染症	計
平成23年度	521	157,945	0	157,945	84.8	0.0	82.8	13.6	0.0	13.6
平成24年度	521	155,242	0	155,242	83.6	0.0	81.6	12.9	0.0	12.9
平成25年度	521	150,248	0	150,248	80.9	0.0	79.0	12.4	0.0	12.4

※平成23年度より病床数は三養院含む

(4) 診療科別入院患者数

(人)

年度	科名	循環器 内科	内 分 泌 ・代謝内科	消化器 内科	腎臓・ 膠原病内科	呼吸器 内科	血 液 内科	神 経 内科	小児科	新 生 児 科	外 科 (消外・乳腺)	整 形 外 科	形 成 外 科
平成23年度		6,527	4,147	12,102	2,364	8,960	13,858	13,287	8,505	9,042	18,054	10,064	1,399
平成24年度		7,030	4,367	10,899	2,110	10,271	13,026	12,406	7,592	8,737	16,276	11,102	1,874
平成25年度		7,318	3,927	12,349	2,435	8,462	12,627	11,796	7,643	7,376	16,887	10,449	1,612

脳神経 外科	呼吸器 外科	心臓血 管外科	小 児 外科	皮膚科	泌 尿 器 科	産 科	婦人科	眼 科	耳 鼻 咽喉科	麻酔科	歯科口 腔外科	救急科	その他	合 計
5,634	4,478	2,712	2,906	3,214	3,481	7,402	8,691	2,969	8,010	0	139	0	0	157,945
4,665	3,476	2,576	2,942	3,547	3,812	8,390	9,478	2,851	7,752	0	24	39	0	155,242
4,676	3,190	2,694	2,287	3,390	4,109	8,203	7,943	3,045	7,723	0	62	45	0	150,248

※救急科：院内規定に基づく登録利用

(5) 外来患者延数、1日平均診療人員

年度	区分	外来患者延数	診 療 日 数	1日平均診療人員	摘 要
平成23年度		204,196	244	836.9	入院中外来を除く
平成24年度		204,554	245	834.9	
平成25年度		206,920	244	848.0	

(6) 診療科別外来患者数

(人)

年度	科名	循環器 内科	内 分 泌 ・代謝内科	消化器 内科	腎臓・ 膠原病内科	呼吸器 内科	血 液 内科	神 経 内科	精 神 神経科	小児科	新 生 児 科	外 科 (消外・乳腺)	整 形 外 科	形 成 外 科	脳神経 外科
平成23年度		4,641	16,793	14,548	4,870	10,935	11,018	14,866	3,124	10,392	4,985	12,897	10,468	2,459	4,132
平成24年度		4,518	17,232	14,337	4,885	11,916	11,796	15,195	3,652	10,398	4,268	12,860	11,505	2,605	3,766
平成25年度		4,659	17,533	14,959	5,175	12,019	12,606	14,458	4,332	10,180	3,927	13,257	10,331	2,678	3,573

呼吸器 外科	心臓血 管外科	小 児 外科	皮膚科	泌 尿 器 科	産 科	婦人科	眼 科	耳 鼻 咽喉科	リハビリ テーション科	放 射 線 科	麻酔科	歯科口 腔外科	その他	合 計
3,386	2,081	2,794	12,231	7,869	5,648	11,413	12,613	11,947	55	4,422	0	3,416	193	204,196
3,245	1,667	2,781	12,236	8,950	5,770	10,694	12,869	11,922	11	2,147	0	3,092	192	204,554
3,431	1,782	2,469	12,113	9,047	5,612	11,207	13,474	11,396	14	2,970	0	3,533	185	206,920

※その他は健康診断及び脳ドック

※平成23年1月より病院総合情報システム導入

平成25年度月別入院・外来患者の状況

患者数（人）

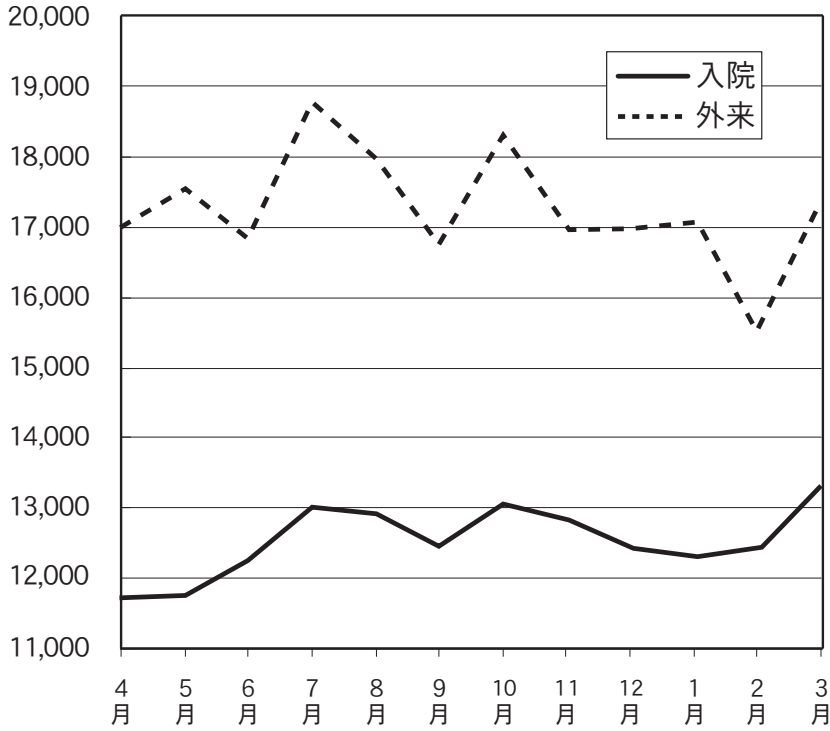

平成25年度月別患者数
(入院・外来)

(人)

	入院	外来
4月	11,697	17,048
5月	11,727	17,448
6月	12,225	16,808
7月	12,983	18,756
8月	12,889	17,943
9月	12,429	16,723
10月	13,029	18,279
11月	12,804	16,940
12月	12,402	16,948
1月	12,282	17,045
2月	12,417	15,563
3月	13,364	17,419
計	150,248	206,920

(7) 手術件数

(人)

年度	区分 (消外・乳腺)科	整形外科	形成外科	脳神経外科	呼吸器外科	心臓血管外科	小児外科	皮膚科	泌尿器科	産科	婦人科	眼科	耳鼻咽喉科	麻酔科	歯科口腔外科	内科	合計
平成23年度	755	454	222	94	141	225	329	155	378	221	420	488	454	5	11	14	4,366
平成24年度	744	450	228	109	167	215	343	153	412	248	494	485	478	14	3	10	4,553
平成25年度	708	448	196	93	156	201	331	192	448	246	476	562	449	2	6	11	4,525

(8) 救急患者数

(人)

年度	科名	循環器 内科	内分泌 ・代謝内科	消化器 内科	腎臓・ 膠原病内科	呼吸器 内科	血液 内科	神経 内科	精神 神経科	小児科	新生 児科	外科 (消外・乳腺)	整形 外科
平成23年度		454	107	812	29	721	101	856	10	1,201	207	201	810
平成24年度		454	79	821	34	757	96	811	11	1,134	230	175	891
平成25年度		482	84	800	25	751	107	857	6	1,319	218	160	930

形成 外科	脳神経 外科	呼吸器 外科	心臓血 管外科	小児 外科	皮膚科	泌尿 器科	産科	婦人科	眼科	耳鼻 咽喉科	その他	合計	うち救急 車による 搬送
163	390	69	27	85	327	152	496	76	270	311	13	7,888	2,563
187	396	59	28	90	363	183	523	105	389	274	58	8,148	2,759
249	319	68	30	74	403	208	511	137	395	314	76	8,523	2,822

(9) 検査件数

(単位：件)

年度	区分	生理検査	一般検査	血液検査	生化学検査	免疫検査	微生物検査	病理検査	輸血検査	合計
平成23年度		26,304	56,694	259,948	1,637,495	41,646	23,275	16,716	37,734	2,099,812
平成24年度		29,340	59,559	265,232	1,641,011	47,467	24,801	16,466	38,066	2,121,942
平成25年度		28,327	58,660	278,143	1,667,344	44,785	24,588	16,161	46,181	2,164,189

(10) 放射線撮影件数及び枚数

(単位：件)

年度	区分	件数									計
		X線 撮影	放射線 治療	R I 検査	C T 検査	MRI 検査	透視 検査	心臓 検査	頭・腹部 カテ等	その他 カテ室	
平成23年度		87,318	8,972	1,053	17,523	4,329	1,101	479	156	178	121,109
平成24年度		88,663	7,193	1,066	17,049	4,390	1,204	588	148	204	120,505
平成25年度		82,957	8,678	934	17,645	4,073	934	660	159	229	116,269

○平成20年12月からフィルムレス化実施

○平成23年より病院総合情報システム導入、実施検査数で抽出

(11) 内視鏡件数

(件)

年度	区分	胃内視鏡	食道内視鏡	大腸内視鏡	胃・食道瘻	E R C P	小腸内視鏡	気管支鏡	その他	合計
平成23年度		2,485	82	1,161	59	146	16 (うちカプセル7)	382	0	4,331
平成24年度		2,352	60	1,130	55	111	26 (うちカプセル13)	382	0	4,116
平成25年度		2,730	(左記に含む)	1,257	72	156	19 (うちカプセル12)	326	4	4,564

○小腸内視鏡にカプセル内視鏡含む

○平成25年より食道内視鏡は胃内視鏡に含む

(12) 人工透析件数

年度	患者数	延件数
平成23年度	160	2,936
平成24年度	138	2,713
平成25年度	161	2,915

(13) 栄養指導件数

(人)

年度	個別指導													計	集団指導	合計	栄養相談
	入院						外来										
	糖尿病	腎臓病	高血圧	高脂血	その他	小計	糖尿病	腎臓病	高血圧	高脂血	その他	小計					
平成23年度	132	77	11	1	25	246	120	37	26	47	36	266	512	183	695	759	
平成24年度	171	54	24	7	34	290	145	76	34	27	36	318	608	192	800	790	
平成25年度	179	70	18	3	42	312	139	69	35	44	27	314	626	272	898	959	

○集団指導は、糖尿病教室、母親学級、豊友会（糖尿病患者会）、おはなしカフェの合計数

(14) 患者給食数

(人)

年度	一般食	加算特別食	合計
平成23年度	96,935	26,002	122,937
平成24年度	92,775	28,200	120,975
平成25年度	89,972	27,358	117,330

(15) 薬剤部業務数

年度	処方せん枚数				注射せん枚数				入院化学療法(件)	外来化学療法(件)	病棟業務		
	院内			院外	入院	外来	時間外 (入院・外来)	麻薬			指導人数	延べ件数	総点数
	入院	外来	時間外 (入院・外来)										
平成23年度	61,675	7,621	20,556	99,013	112,998	13,676	15,958	5,406	2,600	3,044	2,690	3,493	1,142,025
平成24年度	64,128	7,736	20,615	103,207	109,475	15,215	15,898	6,506	4,110	3,563	3,158	3,755	1,165,890
平成25年度	66,568	6,913	18,814	103,998	103,278	15,025	14,791	6,855	3,867	3,633	3,661	4,116	1,264,510

(16) 地域別患者数 (平成25年度)

入院患者 (新入院) 総数 11,235人

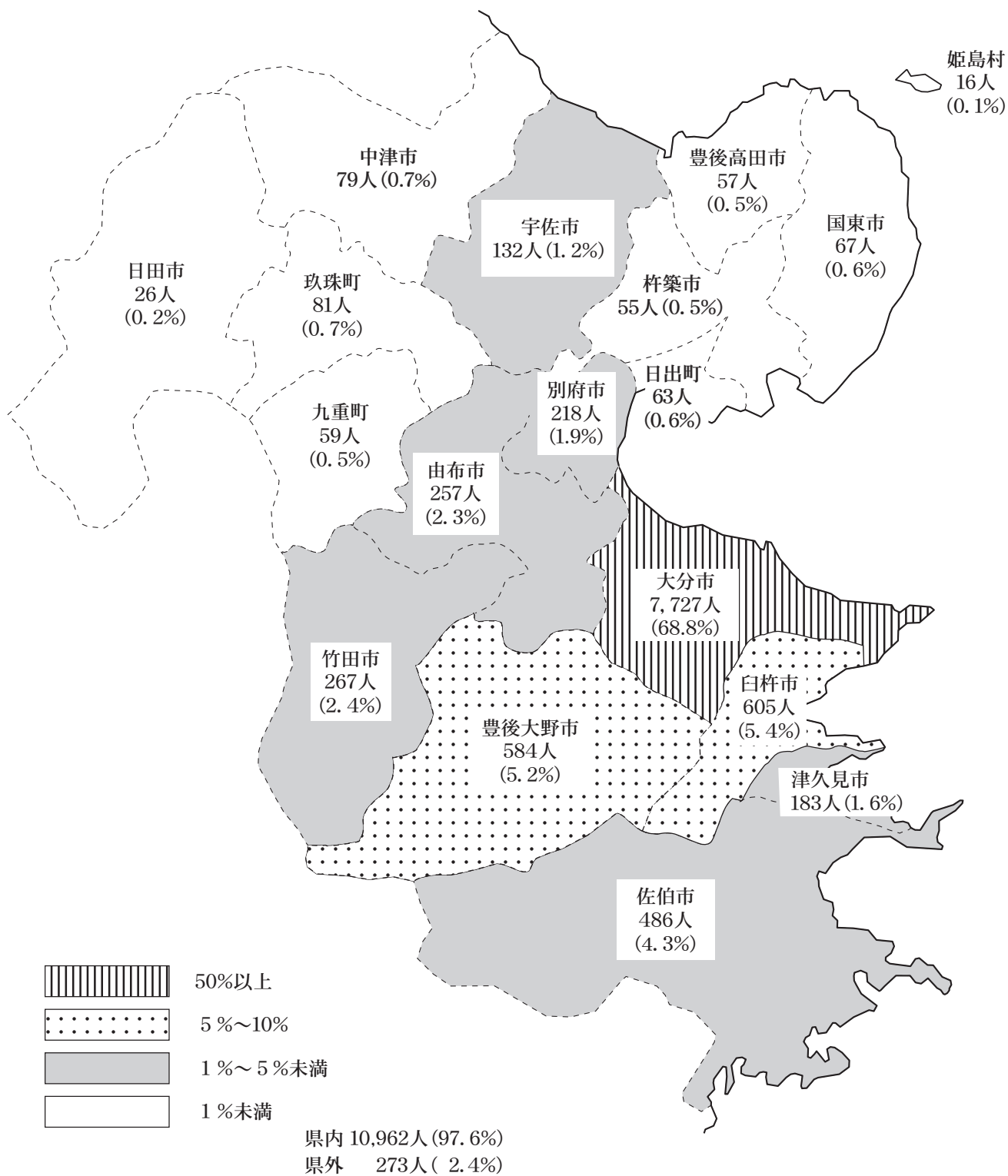

外来患者（新患）総数 25,954人

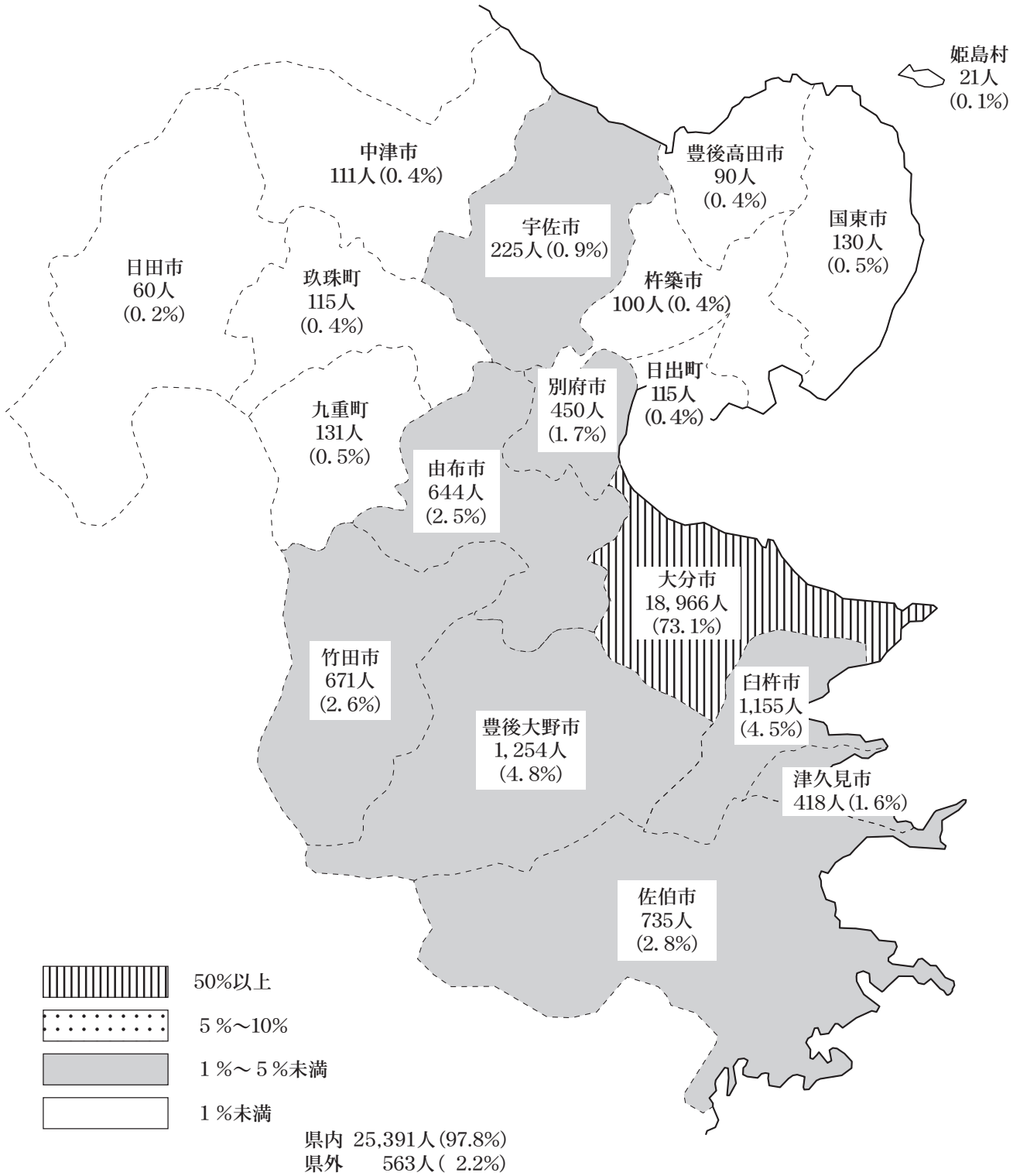

11 平成26年度予算実施計画

収益的収入及び支出

収 入				支 出			
款	項	目	予 定 額	款	項	目	予 定 額
病院事業収			千円 14,059,154	病院事業費			千円 17,918,015
	医業収益		13,025,365		医業費用		13,717,699
		入院収益	9,424,445			給与費	6,775,730
		外来収益	3,420,494			材料費	3,930,154
		その他 医業収益	180,426			経費	2,021,201
	医業外収		1,031,789			減価償却費	896,776
		受取利息 配当金	1,181			資産減耗費	14,732
		他会計 補助金	59,769			研究研修費	79,106
		補助金	42,942		医業外用		205,738
		負担金 交付金	757,282			支払利息及び 企業債取扱諸費	187,551
		その他 医業外収益	170,615			長期前払 消費税額償却	3,587
						消費税及び 地方消費税	13,000
	特別利益		2,000			雑損失	1,600
		過年度損益 修正益	500		特別損失		3,994,578
		その他 特別利益	1,500			過年度損益 修正損	341,890
						その他 特別損失	3,652,688

※上記の金額は消費税及び地方消費税込み。

資本的収入及び支出

収 入

款	項	目	予 定 額	備 考
資本的収入			千円 922,808	
	企 業 債		199,000	
		企 業 債	199,000	
	負 担 金		723,808	
		他 会 計 負 担 金	723,808	

支 出

款	項	目	予 定 額	備 考
資本的支出			千円 1,803,038	
	建 設 改 良 費		516,000	
		資 産 購 入 費	400,000	
		改 築 事 業 費	116,000	
	企 業 債 償 還 金		1,287,038	
		企 業 債 償 還 金	1,287,038	

※上記の金額は消費税及び地方消費税込み。

12 平成25年度決算報告

収益的収入及び支出

収 入				支 出			
款	項	目	金 額	款	項	目	金 額
病院事業 収 益			千円 13,828,908	病院事業 費 用			千円 13,377,143
	医業収益		12,822,485		医業費用		13,106,146
		入院収益	9,195,543			給与費	6,355,197
		外来収益	3,456,732			材料費	3,922,162
		その他 医業収益	170,210			経 費	1,917,974
	医業外 収 益		1,006,143			減価償却費	818,353
		受取利息 配 当 金	1,343			資産減耗費	33,000
		他会計 補 助 金	61,229			研究研修費	59,460
		補 助 金	43,841		医業外 費 用		270,041
		負担金 交 付 金	764,953			支払利息及び 企業債取扱諸費	210,184
		その他 医業外収益	134,777			繰延勘定 償 却	3,587
						消費税及び 地方消費税	7,458
	特別利益		280			雑 損 失	48,812
		過年度損益 修 正 益	280		特別損失		956
		その他 特別利益	0			過年度損益 修 正 損	956
						その他 特別損失	0
				収益的収支差引			451,765

※上記の金額は消費税及び地方消費税込み。

資本的収入及び支出

収 入

款	項	目	金 額	備 考
資本的収入			千円 1,042,006	
	企 業 債		199,000	
		企 業 債	199,000	
	負 担 金		799,078	
		他 会 計 負 担 金	799,078	
	補 助 金		30,928	
		他 会 計 補 助 金	30,928	
	寄 附 金		13,000	
		寄 附 金	13,000	

支 出

款	項	目	金 額	備 考
資本的支出			千円 1,886,382	
	建 設 改 良 費		518,509	
		資 産 購 入 費	404,577	
		改 築 事 業 費	113,932	
	企 業 債 償 還 金		1,367,873	
		企 業 債 償 還 金	1,367,873	

※上記の金額は消費税及び地方消費税込み。

13 平成25年度の経営状況

1. 収益的収支

総収益138億1,643万9,128円（対前年比0.1%減）に対して、総費用は133億8,936万5,084円（対前年比1.2%減）を計上しました。

この内訳としては、医業収益は128億1,458万951円（対前年比1.5%増）、医業費用は128億2,857万2,684円（対前年比1.1%減）となり、差引1,399万1,733円の医業損失を生じました。

一方、負担金交付金等の医業外収益は、10億157万8,698円（対前年比16.6%減）で、企業債利息等の医業外費用は5億5,983万5,956円（対前年比4.8%減）となり、経常利益は4億2,775万1,009円となりました。

また、特別利益は27万9,479円、特別損失は95万6,444円を計上しています。

以上により、今年度は4億2,707万4,044円の純利益を計上し、累積欠損金は29億4,960万1,773円となっております。

2. 資本的収支

収入額は、企業債1億9,900万円、他会計負担金7億9,907万8,000円、他会計補助金3,092万8,000円で合計10億4,200万6,000円となっております。

支出額は、屋上エレベーター設置工事、手術室・集中治療室情報モニタリングシステムなどの医療機器整備にかかる資産購入費4億457万6,751円、改築事業費1億1,393万2,013円及び企業債償還金13億6,787万2,859円の合計18億8,638万1,623円となっております。

14 病院事業会計決算の推移（過去5ヶ年）

注：「備考欄」は対医業収益比

款	取 項	21年度			22年度			23年度			24年度			25年度		
		金額	備考	%	金額	備考	%	金額	備考	%	金額	備考	%	金額	備考	%
病院事業収益	医業収益	14,293,536,724	100.0	14,200,450,198	100.0	13,720,661,968	100.0	13,831,081,848	100.0	12,628,748,676	100.0	12,814,580,951	100.0			
	入院収益	12,782,501,275	71.6	12,600,135,650	72.6	12,496,023,966	73.6	12,628,748,676	73.6	12,628,748,676	73.6	12,628,748,676	73.6			
	外来収益	9,155,769,842	26.7	9,149,433,234	26.0	9,194,408,717	25.1	9,164,057,584	26.1	9,164,057,584	26.1	9,195,237,798	27.0			
	その他医業収益	3,416,889,439	1.6	3,275,167,967	1.4	3,132,177,188	1.4	3,295,865,838	1.4	3,456,281,212	1.3	3,456,281,212	1.3			
医業外収益	受取利息配当金	209,841,994	11.8	1,599,272,679	12.7	1,211,234,575	9.7	1,201,035,040	9.5	1,688,825,254	9.5	1,688,825,254	9.5			
	他会計補助金	1,503,382,138	0.0	6,302,733	0.1	16,149,111	0.0	1,355,433	0.0	1,342,860	0.0	1,342,860	0.0			
	補助金	65,550,000	0.5	58,668,000	0.5	56,773,000	0.5	66,013,000	0.5	66,013,000	0.5	61,229,000	0.5			
	負担金交付金	62,203,961	0.5	66,047,511	0.5	54,057,286	0.4	45,950,876	0.4	43,840,719	0.4	43,840,719	0.3			
特別利益	その他医業外収益	1,092,102,600	8.5	1,123,993,400	8.9	928,931,420	7.4	859,759,267	6.8	764,953,039	6.8	764,953,039	6.0			
	固定資産売却益	279,312,961	2.2	344,261,035	2.7	169,857,958	1.4	227,956,464	1.8	130,213,080	1.0	130,213,080	1.0			
	過年度損益修正益	7,653,311	0.1	1,041,869	0.0	13,403,427	0.1	1,298,132	0.0	279,479	0.0	279,479	0.0			
	その他特別利益	14,686	0.0	996,883	0.0	1,487,549	0.0	1,298,132	0.0	279,479	0.0	279,479	0.0			

款	支 項	21年度			22年度			23年度			24年度			25年度		
		金額	備考	%	金額	備考	%	金額	備考	%	金額	備考	%	金額	備考	%
病院事業費用	給与	13,992,243,484	104.1	14,838,747,013	102.9	13,143,148,664	100.3	13,554,903,106	102.7	12,965,760,138	102.7	12,828,572,684	100.1			
	材料	13,312,038,375	56.0	7,158,665,088	56.8	6,588,561,907	52.7	6,708,717,316	53.1	6,708,717,316	53.1	6,353,575,508	49.6			
	経費	7,162,665,921	27.5	3,454,996,507	27.4	3,493,352,440	28.0	3,594,538,579	28.5	3,735,042,207	29.1	3,735,042,207	29.1			
	減価償却費	3,517,822,284	15.0	1,696,087,089	13.5	1,638,090,547	13.1	1,795,456,525	14.2	1,831,380,009	14.3	1,831,380,009	14.3			
	資産減耗費	1,915,485,860	5.0	576,646,029	4.6	728,832,834	5.8	775,075,975	6.1	818,353,038	6.4	818,353,038	6.4			
	研究費	641,392,915	0.1	14,469,990	0.1	13,543,523	0.1	23,798,081	0.2	32,999,598	0.3	32,999,598	0.3			
	研究費	12,943,179	0.5	60,176,401	0.5	66,872,609	0.5	68,173,662	0.5	57,040,324	0.4	57,040,324	0.4			
	医業外費用	61,728,216	5.3	715,766,261	5.7	599,769,455	4.8	588,057,260	4.7	559,835,956	4.4	559,835,956	4.4			
	支払利息及び企業債取敢諸費	678,790,856	2.3	279,615,535	2.2	258,120,902	2.1	235,701,975	1.9	210,184,253	1.6	210,184,253	1.6			
	繰延勘定償却	299,860,878	0.3	34,491,980	0.3	34,491,772	0.3	31,143,198	0.2	3,586,750	0.0	3,586,750	0.0			
特別損失	雑損	344,437,998	2.7	401,658,746	3.2	307,156,781	2.5	321,212,087	2.5	346,064,953	2.7	346,064,953	2.7			
	固定資産売却損	1,414,253	0.0	1,161,939,648	9.2	14,125,349	0.1	1,085,708	0.0	956,444	0.0	956,444	0.0			
	過年度損益修正損	1,414,253	0.0	8,303,312	0.1	10,786,232	0.1	1,085,708	0.0	956,444	0.0	956,444	0.0			
	その他特別損失	301,293,240	2.4	638,296,815	5.0	577,513,304	4.5	276,178,742	2.1	427,074,044	3.4	427,074,044	3.4			
当年度純利益（純損失△）	△ 10,863,180,898	△ 10,863,180,898	△ 10,863,180,898	△ 10,863,180,898	△ 10,863,180,898	△ 10,863,180,898	△ 10,863,180,898	△ 10,863,180,898	△ 10,863,180,898	△ 10,863,180,898	△ 10,863,180,898	△ 10,863,180,898				
繰延利益剰余金年度末残高（欠損金△）	△ 10,561,887,658	△ 10,561,887,658	△ 10,561,887,658	△ 10,561,887,658	△ 10,561,887,658	△ 10,561,887,658	△ 10,561,887,658	△ 10,561,887,658	△ 10,561,887,658	△ 10,561,887,658	△ 10,561,887,658					
当年度末延分利益剰余金（欠損金△）	△ 10,561,887,658	△ 10,561,887,658	△ 10,561,887,658	△ 10,561,887,658	△ 10,561,887,658	△ 10,561,887,658	△ 10,561,887,658	△ 10,561,887,658	△ 10,561,887,658	△ 10,561,887,658	△ 10,561,887,658					

※ 上記の数値は消費税及び地方消費税抜きです。

15 平成26年度院内定例会議

会 議 名	構 成	会 議 開 催
管 理 会 議	院長 統括副院長 事務局長 副院長 医局長 看護部長 事務局三課長 がんセンター所長 周産期センター所長 循環器センター所長 救命救急センター所長 総務企画監 薬剤部長 放射線技術部長 臨床検査技術部長 栄養管理部長	毎週月曜日 16:00 病院の管理運営の基本方針・事項について審議
部 長 会 議	院長 統括副院長 事務局長 副院長 診療科部長 事務局三課長 総務企画監 看護部長 薬剤部長 放射線技術部長 臨床検査技術部長 栄養管理部長 看護師長	毎月第3又は第4木曜日 16:30 病院運営上の重要な事項について協議

16 平成26年度院内各種委員会名簿

任期：平成27年3月31日まで

《平成26年4月1日現在》

委員会名	人数	委員長	副委員長	委 員				幹 事	記 録
				事 務 局	医 生	師 範	医療技術職		
医療安全管理	22	山田副院長	事務局長 副院長兼看護部長 飯田(新生児) 玉井統括副部長 木田(麻酔)	佐藤(皮膚) 後藤(産科) 岩田(呼内) 飯田(新生児)	木田(麻酔) 安倍(耳鼻) 大野(小児)	渡邊(薬剤) 野口(放射) 西本(検査) 佐藤(ME七) 渡邊(薬剤) 佐藤(ME七)	高橋(産科) 後藤(安管室) 高屋(透析・中材)	後藤(安管室) 総務班総括 園田(施設管理)	小倉(安管室)
医療ガス安全 委員会	9	山田副院長							園田(施設管理)
感染防止 委員会	33	院長	山崎(感管室)	加藤(消内) 山田(心外) 宇野(麻酔) 加島(検査科) 大谷(呼内)	佐分利(血内) 佐藤(皮膚) 宇都宮(外科) 飯田(新生児)	放射線技術部長 臨床検査技術部長 大森(薬剤) 森山(放射) 鳥越(検査) 池辺(栄養) 都甲(Uハ)	副院長兼看護部長 玉井統括副部長 野川(6東) 佐々木(手術室)	西本(検査) 山本(検査) 清國(薬剤) 大津(感管室)	山本(検査) 岩川(感管室)
薬 事	19	加藤(消内)	法化図(神内) 薬剤部長	村松(循内) 山崎(感管室) 岩松(小児) 佐藤(産科) 岩松(小児) 佐分利(血内)	高井(外科) 須小(耳鼻) 油布(麻酔) 大谷(呼内)	渡邊(薬剤)	玉井統括副部長 東京(NICU)	尾中(薬剤) 長谷川(薬剤) 斎藤(物品管理)	斎藤(物品管理)
治 験 審 査	13	瀬口(代内)	薬剤部長		友田(泌尿) 中村(二婦)	渡邊(薬剤)		尾中(薬剤)	佐藤(総務)
防災危機管理	29	佐藤(産科)	加藤(消内) 山本(救命七)	赤石(新生児) 後藤(産科) 上運天(循内)	村松(循内) 井上(Uハ) 森口(整形)	薬剤部長 田代(放射) 河野節(検査) 次森(栄養)	副院長兼看護部長 玉井統括副部長 上野(救命七) 村上(外来) 高橋(産科) 高屋(透析・中材)	施設管理班総括 企画班総括 田尻(総務) 阿南(企画)	園田(施設管理)
情報管理 診療情報管理 会	14	統括副院長 統括副院長	各委員長 前田(放射)	山崎(感管室) 山田(心外) 井上(Uハ)	村松(循内) 赤嶺(呼外) 法化図(神内)		小畑師長 中村(外来)	医事班総括 首藤(情報室)	山田(情報室)
個人情報管理 会	13	統括副院長	医事・相談課長	飯田(新生児) 板東(第一外科)		伊賀上(検査) 田代(放射)	玉井統括副部長 中村(外来)	足立(情報室)	山村(情報室)
情報システム 運営部会	20	統括副院長	井上(Uハ)	飯田(新生児) 友田(泌尿)		長谷川(薬剤) 瑞木(放射) 西本(検査) 白井(栄養)	玉井統括副部長 佐々木(8西) 甲斐(産科) 中村(外来)	阿南(企画) 釘宮(企画) 企画班総括	田代(企画)
研 究 倫 理	11	前田副院長	副院長兼看護部長 患者相談支援班総括	赤嶺(呼外) 加藤(消内)	飯田(小外) 加島(検査科)			総務班総括	永岡(総務)

委員会名	人数	委員長	副委員長	委 員				幹 事	記 録
				事務局	医 師	医療技術職	看護部		
臨床倫理	12	前田副院長	副院長兼看護部長 岡田・吉山(外部) 患者相談支援班総括	赤嶺(呼外) 加藤(消内)	飯田(小外)	渡邊(薬剤)	小畑師長 品川(看護部長室)	総務班総括 永岡(総務)	
保険診療	25	山田副院長	佐分利(血内) 宇都宮(外科)	村松(循内) 加藤(消内) 山崎(感管室) 法化因(神内) 吉岡(脳外) 山田(心外) 友田(泌尿) 井上(婦人)	油布(麻酔) 下部(検査科) 佐藤(産科) 飯田(小外) 赤嶺(呼外) 糸長(地医) 須小(耳鼻) 大谷(呼内)		副院長兼看護部長 野口(7西)	医事班総括 村井(医事)	
医療材料	17	飯田(新生児)	村松(循内) 会計管理課長	西村(消内) 木田(麻酔)	濱川(脳神) 米村(外) 小松(放射)	梶川(検査)	玉井統括副部長 深田(手術室) 高屋(透析・中材) 後藤(安管室) 大津(感管室)	物品管理班総括 安岡(物品管理)	
医療器材	15	赤嶺(呼外)	飯田(新生児) 外部委員 武田、鳥袋 (エムシーヘルスケア)	中村(二婦) 中丸(代内)		池内(放射)	深田(手術室) 高屋(透析・中材) 平山(産科) 宿野(5西) 加藤(内視鏡) 大津(感管室)	物品管理班総括 安岡(物品管理)	
手術・中材部 運 営	28	飯田(小外)	山田副院長 宇野(麻酔) 吉岡(脳外) 深田(手術室)	佐藤(皮膚) 友田(泌尿) 宇都宮(外科) 石原(形成) 佐藤(産科) 井上(リハ) 山田(心外)	井上(婦人) 赤嶺(呼外) 池邊(眼科) 須小(耳鼻) 山本(救命七) 田代(口腔)	田代浩(放射)	副院長兼看護部長 河野伸(5西) 深田(手術室) 高屋(透析・中材)	総務班総括 佐藤(手術室) 物品管理班総括	
I C U 運 営	15	宇野(麻酔)	山田(心外) 医事・相談課長 総務企画監	大谷(呼内) 宇都宮(外科) 法化因(神内)	柴富(腎内) 赤嶺(呼外)		副院長兼看護部長 佐藤(5東) 河野伸(5西)	総務班総括 山口(ICU) 清水(医事)	
医療機器等 整備・運定	20	統括副院長	山田副院長 前田副院長 事務局長	村松(循内) 山田(心外) 池邊(眼科)	宇野(麻酔) 下部(検査科) 宇都宮(外科)	放射線技術部長 臨床検査技術部長 薬剤部長 栄養管理部長 佐藤(ME七)	副院長兼看護部長 河野伸(5西)	物品管理班総括 物品管理班総括	
広報図書 部 会	14	前田(放射)	各委員 総務企画監 総務班総括 村井(医事)	飯田(新生児) 安倍(耳鼻)		河野克(検査) 荒金(薬剤)	野田副部長 川野(緩和ケア室)	田尻(総務) 田尻(総務) 高橋(企画)	
図書室運営 部 会	11	前田(放射)	豊福(一婦) 会計管理課長	中村(二婦) 上運天(循内)	池邊(眼科) 赤石(新生児)		小畑師長 山本(外来)	斎藤(物品管理) 吉良(物品管理)	

委員会名	人数	委員長	副委員長	委員				委員				幹事	記録
				事務局	医	師	医療技術職	看護部	事務	局	医		
広報図書健康教室運営部	16		吉岡(脳外)	総務企画監	加藤(消内)	瀬口(代内)	都甲(リハ) 渡邊(薬剤) 池尻(放射) 神田(検査) 池辺(栄養)	小畑師長 川野(緩和ケア室) 中西(外来)	人事班総括	玉井(人事) 高橋(企画)			
臨床検査運営	20	加高(検査科)	宮崎(輸血) 卜部(検査科)	医事班総括 斎藤(物品管理) 佐藤(総務)	糸長(地医) 増野(外科) 中丸(代内)	後藤(産科) 河野(循内) 赤石(新生児)	臨床検査技術部長 河野節(検査) 鈴木(薬剤)	玉井統括副部長 新名(7東)	西本(検査) 木村(検査)	鳥越(検査)			
輸血療法	20	宮崎(輸血)	卜部(検査科)	清水(医事)	糸長(地医) 山田(整形) 山田(心外)	佐分利(血内) 平林(外科) 油布(麻酔) 嶺(婦人)	臨床検査技術部長 工藤(薬剤)	野川(6東) 平下(4西) 深田(手術室) 上野(救命七) 後藤(安管室) 首藤(外来)	河野節(検査) 富松(検査)	高嶋(検査)			
救急運営	24	前田副院長(放射)	山本(救命七) 村松(循内) 濱田(脳神) 副院長兼看護部長	医事・相談課長 総務企画監	大谷(呼内) 宇都宮(外科) 石原(形成) 森永(精神)	森口(整形) 持永(呼外) 徳永(神内) 糸長(地医)	後藤義(放射) 河野節(検査) 荒金(薬剤)	玉井統括副部長 上野(救命七) 久々宮(6西) 河野明(8東)	阿南(企画)	田代(企画)			
放射線安全	15	前田副院長(放射)	豊福(一婦)	事務局長 永岡(総務)	池辺(皮膚) 佐藤(腰痛) 産業医	濱田(脳神) 濱田(血内)	放射線技術部長 後藤義(放射)	副院長兼看護部長 山本(放外)	佐藤(放射)	瑞木(放射)			
地域医療連携	22	統括副院長	山田副院長 前田副院長	総務経営課長 医事・相談課長	加藤(消内) 法化岡(神内) 吉岡(脳外) 瀬口(内代)	山田(心外) 飯田(小外) 池邊(眼科) 赤嶺(呼外)	副院長兼看護部長 河野明(8東) 佐々木(8西) 久々宮(6西) 村上(外来) 品川(看護部長室)	患者相談支援総括 古庄(地連班)	薬師寺(地連班)				
クリティカルパス	32	赤嶺(呼外)	井上(リハ) 西村(消内) 玉井統括副部長	総務経営課長 医事班総括 田代(企画)	大野(小児) 軸丸(産科) 徳永(神内) 岸(眼科) 岩田(呼内) 村上(泌尿)	濱田(脳神) 竜田(小外) 由布(循内)	安部(放射) 廣瀬(検査) 姫嶋(薬剤) 次森(栄養)	野川(7西) 野田副部長 首藤(情報室)	山村(情報室) 山田(情報室)				
患者サービス向上	18	副院長兼看護部長	佐藤(産科)	会計管理課長 医事・相談課長 総務班総括	飯田(新生児) 濱田(脳神)	羽田(放射) 阿南(検査) 荒金(薬剤) 白井(栄養)	河野(5西) 川島(外来) 志賀(NICU) 白石(7西) 坂井(外)	患者相談支援班 総括	工藤(患者相談支援)				
がん登録	12	加藤(消内)	赤嶺(呼外)	医事・相談課長 釘宮(企画)	大谷(呼内) 前田(放射) 卜部(検査科)	薬剤部長	野川(7西)	足立(情報室)	山村(情報室) 首藤(情報室)				

委員会名	人数	委員長	副委員長	委 員				幹 事	記 録
				事務局	医 師	医療技術職	看 護 部		
診断群分類の コーディネー ション委員会	12	統括副院長		阿南・釘宮(企画) 濱原・渡辺(情報室) 天方(医事)	村松(循内) 加藤(消内) 法化図(神内)	清國(薬剤) 中島・小畑(ニチイ) 橋本(SE)	医事班総括	村井(医事)	
空床運用	13	副院長兼看護 部長	佐藤医局長	田代(企画)	宇都宮(外科) 吉岡(脳外)	副院長兼看護部長 河野明(8東) 坂井(外来) 上野(救命七)	玉井統括副部長	古庄(地連班)	
化学療法室運営	9	佐分利(血内)	佐分利(血内) = 室長	総務経営課長 会計管理課長		薬剤部長	東田(化学療法) 釘宮(企画)	池辺(化学療法)	
運営作業部会	23	部会長 佐分利(血内) = 室長		濱田(脳神) 中村(二婦) 赤嶺(胸外) 増野(外科) 友田(泌尿)	西村(消内) 大谷(呼内) 小川(外科) 糸長(地医) 佐藤(皮膚) 須小(耳鼻)	山田(薬剤)	東田(化学療法) 中尾(薬剤) 釘宮(企画)	清國(薬剤)	
栄養管理	15	飯田(小外)	中丸(代内) 次森(栄養)	会計管理課長	若林(脳外)	白井(栄養) 安養寺(栄養) 村井(ニチダン)	玉井統括副部長 佐藤(5東) 津崎(5西)	池辺(栄養)	稲垣(栄養)
N S T 運営	22	飯田(小外)	中丸(代内) 佐藤(皮膚)	医事班総括	柴富(腎内) 藪内(神内) 小野原(心外)	尾中(薬剤) 工藤(薬剤) 都甲(リハ) 北川(検査) 次森(栄養) 池辺(栄養) 安養寺(栄養)	村上(外来) 伊東(7西) 工藤(救急) 池邊(6西) 長野(6東) 後藤(5東)	白井(栄養)	稲垣(栄養)
褥瘡対策	12	佐藤(皮膚)	石原(形成) 玉井統括副部長	医事班総括	徳永(神内) 高木(消内) 齋藤(皮膚)	稲垣(栄養)	佐藤礼(8西) 吉野(6西)	津崎(5西)	佐藤(新生児)
脳死判定	20	法化図(神内)	吉岡(脳外) 宇野(麻酔)	総務企画監	柴富(腎内) 濱田(脳神) 木田(麻酔)	薬剤部長 放射線技術部長 臨床検査技術部長	玉井統括副部長 河野明(8東) 護藤所(6西) 上野(救命七) 甲斐(手術)	総務班総括 医事班総括	木村(検査) 徳田(検査)
臓器移植	29	吉岡(脳外)	友田(泌尿)	医事・相談課長 総務企画監	法化図(神内) 村松(循内) 柴富(腎内) 井上(小児) 山田(心外) 宇野(麻酔) 山本(救命七)	薬剤部長 放射線技術部長 臨床検査技術部長	玉井統括副部長 甲斐(手術室) 上野(救命七) 河野伸(5西) 倉橋(4西)	総務班総括 医事班総括	玉井(人事)
厚生	19	大野(小児)	総務企画監	会計班総括 村井(医事)	増野(外科) 大谷(呼内) 大谷(神内) 小松(放射) 油布(麻酔) 河口(救命七) 岩松(小児)	奥戸(放射) 宇都宮(検査)	平下(4西) 東原(新生児)	総務班総括 田尻(総務)	西本(総務)

委員会名	人数	委員長	副委員長	委 員 局				員				幹 事	記 録	
				事 務	局	医 師	医 療技術職	看 護 部	医	師	医 療技術職			
厚生						徳永(神内) 金谷(新生児)		中尾(薬剤)	仲道(小外)					
総合的教育研修	21	加藤(消内)	統括副院長	総務経営課長		大野(小児) 柴富(腎内) 石原(形成) 赤嶺(呼外)	山田(心外) 佐藤(産科) 飯田(新生児) 加島(検査科)	薬剤部長 放射線技術部長 臨床検査技術部長 栄養管理部長	副院長兼看護部長 副院長兼看護部長	副院長兼看護部長 小畑師長 池邊(人事) 玉井(教研七)	人事班総括 小畑師長 池邊(人事) 玉井(教研七)	人事班総括 小畑師長 池邊(人事) 玉井(教研七)	人事班総括 小畑師長 池邊(人事) 玉井(教研七)	玉井(教研七) 豊島(教研七)
研 修 管 理	31	加藤(消内)	赤嶺(呼外)	総務経営課長 (外部) 武藤(国立別府) 一万田(ゆふみ) 安達(東部HC) 藤内(中部HC) 内藤(山形診療所) 馬場(槻木診療所) 佐藤(因尾診療所) 佐藤(丹賀診療所) 田代(県医師会) 三浦(姫島村診療所)	徳永(神内) 大野(小児) 柴富(腎内) 石原(形成) 赤嶺(呼外) 大野(小児) 村松(循内) 大谷(呼内) 山田(整形) 瀬口(代内)	山田(心外) 佐藤(産科) 飯田(新生児) 加島(検査科) 井上(婦人) 宇野(麻酔) 岩松(小児) 宇都宮(外科)	山本(鶴見台病院) 白井(豊後大野市民病院) 野邊(国東市民病院) 門田(大分大学医学部附属病院) 増井(健寿荘) 稲垣(九州がんセンター)							玉井(教研七)
外 来 運 営	27	加藤(消内)	赤嶺(呼外) 宮崎(血内)	医事・相談課長 総務企画監	須小(耳鼻) 岩松(小児) 前田(放射)	中村(二婦) 宇都宮(外科) 瀬口(代内)	荒金(薬剤) 池尻(放射) 河野(節)(検査)	副院長兼看護部長 野田副部長 村上(外来) 坂井(外来) 河野伸(5西) 岡崎(敬外) 中西(外来) 薬師寺(地連班)	副院長兼看護部長 野田副部長 村上(外来) 坂井(外来) 河野伸(5西) 岡崎(敬外) 中西(外来) 薬師寺(地連班)	企画班総括 施設管理班総括 医事班総括 阿南(企画)	企画班総括 施設管理班総括 医事班総括 阿南(企画)		釘宮(企画)	
MEセンター運営	13	山田(心外)	木田(麻酔)	人事班総括 物品管理班総括	大谷(呼内) 持永(呼外)		佐藤(ME七) 佐田(ME七)	廣田(ICU) 小野(救命七) 御手洗(NICU) 佐藤泉(手術) 裏(4西)	廣田(ICU) 小野(救命七) 御手洗(NICU) 佐藤泉(手術) 裏(4西)	佐藤(ME七) 佐田(ME七)	佐藤(ME七)	佐藤(ME七)	佐田(ME七)	佐田(ME七)
血液浄化療法 (透析機器安全管理)	15	柴富(腎膠)	山田(心外)	人事班総括	徳永(神内) 宮崎(血内) 高木(消内) 油布(ICU) 山本(救命七)		佐藤(ME七) 佐田(ME七)	高屋(透析) 菅原(透析) 佐藤恵(ICU) 西(救命七)	高屋(透析) 菅原(透析) 佐藤恵(ICU) 西(救命七)	佐藤(ME七) 佐田(ME七)	佐藤(ME七) 佐田(ME七)	佐藤(ME七) 佐田(ME七)	園田(施設班)	

委員会名	人数	総括管理者	産 業 医	衛 生 管 理 者	4 号 委 員	幹 事	記 録
衛 生	13	院長	佐分利(血内)	東原(新生児) 河野伸(5西) 深田(手術)	山田(薬剤) 田中(4西) 秋山(放射) 梶原(栄養) 末綱(救命七)	人事班総括	波部(人事)

常設しない特別な委員会

委員会名	人数	委員長	副委員長	委員会				幹事	記録
				事務局	医師	看護師	医療技術職		
医療事故対策本部	14	院長(本部長)	統括副院長 山田副院長 前田副院長 副院長兼看護部長 事務局長	総務経営課長、会計管理課長、 医事・相談課長、総務企画監		後藤(安管室)	総務班総括 患者相談支援 班総括 物品管理班総括	総務班総括	
医療事故調査	8	医療安全管理 室長	事務局長 副院長兼看護部長	総務経営課長、総務企画監、 外部委員(2名)			総務班総括	総務班総括	
医療未収金 対策特別	14	事務局長	医局長 副院長兼看護部長	会計管理課長 医事・相談課長、 総務企画監医事班総括		上野(救命セ) 村上(外来) 河野明(8東) 高橋(産科)	患者相談支援班 総括	会計班総括 工藤(患者相談支援)	
災害対策本部		院長(本部長)			別途定める				
新型インフルエンザ対策本部		院長(本部長)	統括副院長 事務局長 副院長兼看護部長		別途定める				

チーム医療推進グループ

チーム名	人数	構成				内訳	
		リーダー	専任医師	専任看護師	専任薬剤師		
IC T	14	山崎(感管室)	飯田(新生児)、渋谷(企画)、安東(物品管理)、釘高(企画)、大森(薬剤)、森山(放射)、池辺(栄養)、玉井統括副部長、佐々木(手術)、鳥越(検査)、山本(検査)、大津(感管室)、岩川(感管室)	専任薬剤師	専任管理栄養士	その他構成員	
NS T	13	飯田(小外) 中丸(代内)	人工呼吸器管理等経管栄養師	長野(6東)	尾中(薬剤)	池辺(栄養)	工藤(薬剤)、都甲(リハ)、北川(検査)、村上(外科)、池邊(6西)、渡辺(歯科)、吉村(歯科)
RS T	12	大谷(呼内)	人工呼吸器管理等経管栄養師	小川(救命セ)	佐藤(MEセ)	都甲(理学)	平下(4西)、松井(7西)、池邊(5東)、分藤(理学)、佐田(MEセ)、園田(MEセ)、小山(MEセ)、後藤(安管室)
褥瘡対策	12	専任医師 佐藤(皮膚)	専任看護師	津崎(5西) (玉井統括副部長)	石原(形成)、徳永(神内)、高木(消内)、齋藤(皮膚)、玉井統括副部長、首藤(医事)、稲垣(栄養)、佐藤礼(8西)、吉野(6西)、佐藤(新生児)	呼吸器リハ経管PT	その他構成員
緩和ケア	10	リーダー 赤嶺(呼外)	リーダー サブリダー	森永(精神)、川野(緩和ケア)	日隈(精神)、井上(精神)、東田(外化)、杉永(相談支援)、中尾(薬剤)、安養寺(栄養)、楠元(相談)	メンバー	
糖尿病透析予防	7	瀬口(代内)、中丸(代内)、海光(代内)	専任医師	専任看護師	中西(代内)	専任管理栄養士	次森(栄養)、池辺(栄養)、稲垣(栄養)

