

病院の概況

平成30年5月

大分県立病院

基本理念

大分県立病院では、県民医療の基幹病院として、新しい時代に対応した質の高い医療を提供するため、「奉仕、信頼、進歩」の三つの基本理念を掲げ病院運営を行っています。

「奉仕」 医療は常に患者さんを中心とし、医療従事者は患者さんに対する絶え間ない「奉仕」を基本姿勢とします。

「信頼」 患者さんと医療従事者の「信頼」関係の上に、また職場間の「信頼」関係の上に理想的な真の医療を目指します。

「進歩」 日進月歩の医学に対しては、常に「進歩」し続けていく姿勢で臨み、質の高い医療を目指します。

基本方針

1 患者さん本位の医療の提供に努めます。

- ・ 患者さんの権利を遵守します。
- ・ 患者さんに対する十分な説明と同意のもとに医療を提供します。
- ・ 患者さんの負担軽減に努めます。
- ・ 診療情報の管理を徹底するとともに、適切に開示します。

2 安全管理の徹底に努めます。

- ・ 施設・設備を適切に管理運用します。
- ・ 安全で安心できる科学的根拠に基づいた医療を提供します。
- ・ チーム医療を推進します。
- ・ 安全教育を強化します。

3 基幹病院としての使命を果たします。

- ・ 高度・専門、特殊医療に取り組むとともに、救急医療の更なる充実に努めます。
- ・ 病病・病診連携を強化します。
- ・ 基幹災害医療センターとして、災害時医療救護体制の充実に努めます。

4 医療の質の向上に努めます。

- ・ 臨床研修機関として優秀な人材を育成します。
- ・ 研究、研修及び教育の機会を拡充します。
- ・ 最新の医療技術の修得に努めます。

5 経営基盤の確立に努めます。

- ・ 安定した経営基盤を確立し、継続的な県民医療の提供に努めます。
- ・ コスト削減に努めます。

目 次

1	病院の沿革	1
2	病院の組織機構	3
3	診療科紹介	4
4	主な医療施設基準等	5
5	主な認定施設等	5
6	職員の状況	6
7	職員配置表	7
8	施設の概要	14
(1)	土地、建物の内容	14
(2)	病院平面図	17
9	主要医療機器	22
10	業務概要	24
(1)	許可病床数	24
(2)	病棟別病床数	24
(3)	入院患者延数、新入院患者数、病床利用率、平均在院日数	24
(4)	診療科別入院患者延数	25
(5)	外来患者延数、1日平均診療人員、新患者数	25
(6)	診療科別外来患者延数	25
(7)	紹介率・逆紹介率	26
(8)	重症度、医療・看護必要度	26
(9)	救急患者延数	26
(10)	救急外来から入院した件数	26
(11)	ドクターカー、カンガルー号（新生児）、患者搬送ヘリ、救急ワークステーション活動件数	27
(12)	患者搬送ヘリ活動件数（内訳）	27
(13)	地域別患者数（平成29年度）	27
(14)	手術件数	27
(15)	検査件数	27
(16)	放射線技術部業務数	28
(17)	循環器センター業務数	28
(18)	内視鏡件数	28
(19)	人工透析件数	28
(20)	栄養指導件数	28
(21)	患者給食数	29
(22)	薬剤部業務数	29
(23)	DPC / PDPS医療機関別係数<機能評価係数Ⅱ>	29
(24)	がん登録件数	29
11	平成30年度予算実施計画	30
12	平成29年度決算報告	32
13	平成29年度の経営状況	34
14	病院事業会計 決算の推移	35
15	平成30年度院内定例会議	36
16	平成30年度院内各種委員会	37

1 病院の沿革

本院は、明治13年3月1日、大分市高砂町において鳥潟恒吉氏を初代院長兼医学校長とする「大分県病院兼医学校」として病床数30床で病院業務を開始して以来、138年の歴史を有しています。

明治22年から明治32年までは財政上の理由により閉鎖され、鳥潟恒吉氏が一般病院として経営したり、昭和20年7月17日に空襲により焼失するなど、幾多の変遷をたどりながら県民の強い要望のもと、診療機能の充実を図ってきました。

昭和44年には総病床数を610床に拡充し、がんセンターを併設しましたが、昭和50年代に入ると施設の老朽化、狭隘化が顕著となり、診療機能にも支障をきたすようになったことから、平成4年8月18日に大分市豊饒の地に新築移転しました。

新病院は、一般病床610床、伝染病床20床を整備し、さらに心臓血管外科、小児外科を新設するとともに、集中治療室、無菌室等の設置、新生児集中治療室の拡充を行い、県民医療の基幹病院としての役割を果たすよう高度・専門医療の充実を図りました。

平成14年1月には、二次救急を開始し、平成17年4月には、総合周産期母子医療センターの新設や、病棟の再編を行いました。

平成18年4月から、県の病院事業は、一層の経営健全化を図ることを目的に、地方公営企業法の一部適用から全部適用に移行し、「病院事業管理者」を設置する新たな経営体制となりました。

新しい体制の下、平成18年9月には「大分県病院事業中期事業計画（平成19年度～22年度）」が策定されました。本計画では、「医療の質の向上」と「経営の健全化」が本院の柱とされ、これに基づき、平成19年度の病院機能評価の認定、地域がん診療連携拠点病院の指定、平成20年度のDPC対象病院の指定、救命救急センターの新設、平成21年度の地域医療支援病院の指定、平成22年度の地域医療部の設置、7対1看護体制の導入、病院総合情報システム（電子カルテ）の導入など、医療の質の向上及び効率化並びに地域医療連携の強化に取り組んできました。

平成22年10月に県立三重病院が公立おがた総合病院へ統合され、本院が唯一の県立の病院となりました。こうした背景の下、平成23年2月に「思いやりと信頼の医療」を基本理念とした「第二期中期事業計画（平成23年度～26年度）」が策定されました。本計画に基づき、周産期医療、小児医療、がん医療などの高度・専門医療の充実、救急医療、感染医療、災害医療などの政策医療への取り組みの強化を図り、平成26年度は4月に循環器センターの新設、11月に第一種感染症指定医療機関の指定を受けました。

本院は、新築移転から既に25年が経過し、基幹的設備の老朽化が懸念されることから、平成27年度から大規模改修工事に取り組んでいます。また、これまでの成果を踏まえつつ、継続的かつ安定的に良質な医療を提供するため、平成27年3月に「地域とともに歩む病院づくり」を基本理念とした「第三期中期事業計画（平成27年度～30年度）」を策定し、診療機能の充実、安心・安全な医療提供体制の充実、経営基盤の強化及び大規模改修への対応等の課題に取り組んでいます。

平成28年度には、本県の長年の懸案だった県立精神科が本院に併設されることに決定したことにより、本院の役割は益々重要となってきます。

今後とも、県民医療の基幹病院として、県民の安心・安全を医療面で支えるべく、なお一層努めてまいります。

明治13年	大分県病院兼医学校として発足
同 22年	財政上の理由により閉鎖
同 32年	内科と外科で再開
同 35年	産婦人科を新設
同 44年	眼科を新設
大正 4年	耳鼻咽喉科を新設
同 13年	皮ばい科を新設
同 15年	小児科を新設
昭和 2年	皮ばい科を皮膚科、泌尿器科とする
同 30年	整形外科を新設
同 33年	放射線科を新設
同 34年	成人病治療センター、神経科を新設（昭和50年精神神経科に改称）
同 35年	病理検査科を新設
同 39年	第二内科を新設
同 42年	歯科、理学診療科を新設（平成 9年歯科口腔外科、リハビリテーション科に改称）
	成人病治療センターを第三内科に改称
同 43年	臨床研修病院に指定（厚生省）
同 44年	がん診療部、脳神経外科、麻酔科を新設
同 45年	生化学検査部を新設
同 47年	がん診療部をがんセンターに改称し、部制をしく。病理、生化学を統合して中央検査部とする。健康管理部を新設
同 51年	第四内科を新設（昭和54年神経内科に改称）
同 57年	がんセンター胸部外科部を胸部・血管外科部に改称
同 58年	大分医科大学関連教育病院としての学生実習開始
同 59年	新生児医療室を新設
同 63年	臨床修練指定病院に指定（厚生省）
平成元年	MRI（核磁気共鳴画像診断装置）棟を新設
	新生児救急車（豊の国カンガルー号）を配備（平成 7年高規格救急車に更新）
同 4年	新病院完成、移転（一般病床610床、伝染病床20床）
	新生児科、心臓血管外科、小児外科を新設
同 11年	伝染病床20床を感染症病床 6床へ変更
同 14年	地域がん診療拠点病院に指定（厚生労働省）
同 15年	SARS対策のため感染症病床 6床を16床へ変更
	全てのオーダーリングシステムの構築が完了
同 17年	総合周産期母子医療センターを新設
	外来化学療法室を設置（11月）
同 18年	地方公営企業法全部適用に移行（4月）
	ICU部、手術部を設置（12月）
同 19年	救急部を設置（5月）
同 20年	病院機能評価Ver.5.0の認定（2月）
	大分県地域がん診療連携拠点病院に指定（2月）
	DPC対象病院（7月）
	救命救急センターを新設（11月/12床）
	一般病床610床を566床へ変更（11月）
同 21年	形成外科を新設（4月）
	地域医療支援病院に指定（4月）
同 22年	ドクターカーを導入（3月）
	精神神経科外来を再開（4月）
	地域医療部を設置（4月）
	7対1看護体制の導入（11月）
同 23年	病院総合情報システム（電子カルテ）の導入（1月）
	感染症病床16床を12床へ変更（4月）
同 25年	病院機能評価Ver6.0の認定（2月）
同 26年	循環器センターを新設（4月）
	第一種感染症指定医療機関に指定（11月）
同 28年	診療支援センターを新設（4月）
	腎臓・膠原病内科を腎臓内科と膠原病・リウマチ内科に再編（7月）
同 29年	呼吸器腫瘍内科を新設（1月）
同 30年	病院機能評価3rdG：Ver.1.1の認定（3月）

2 病院の組織機構

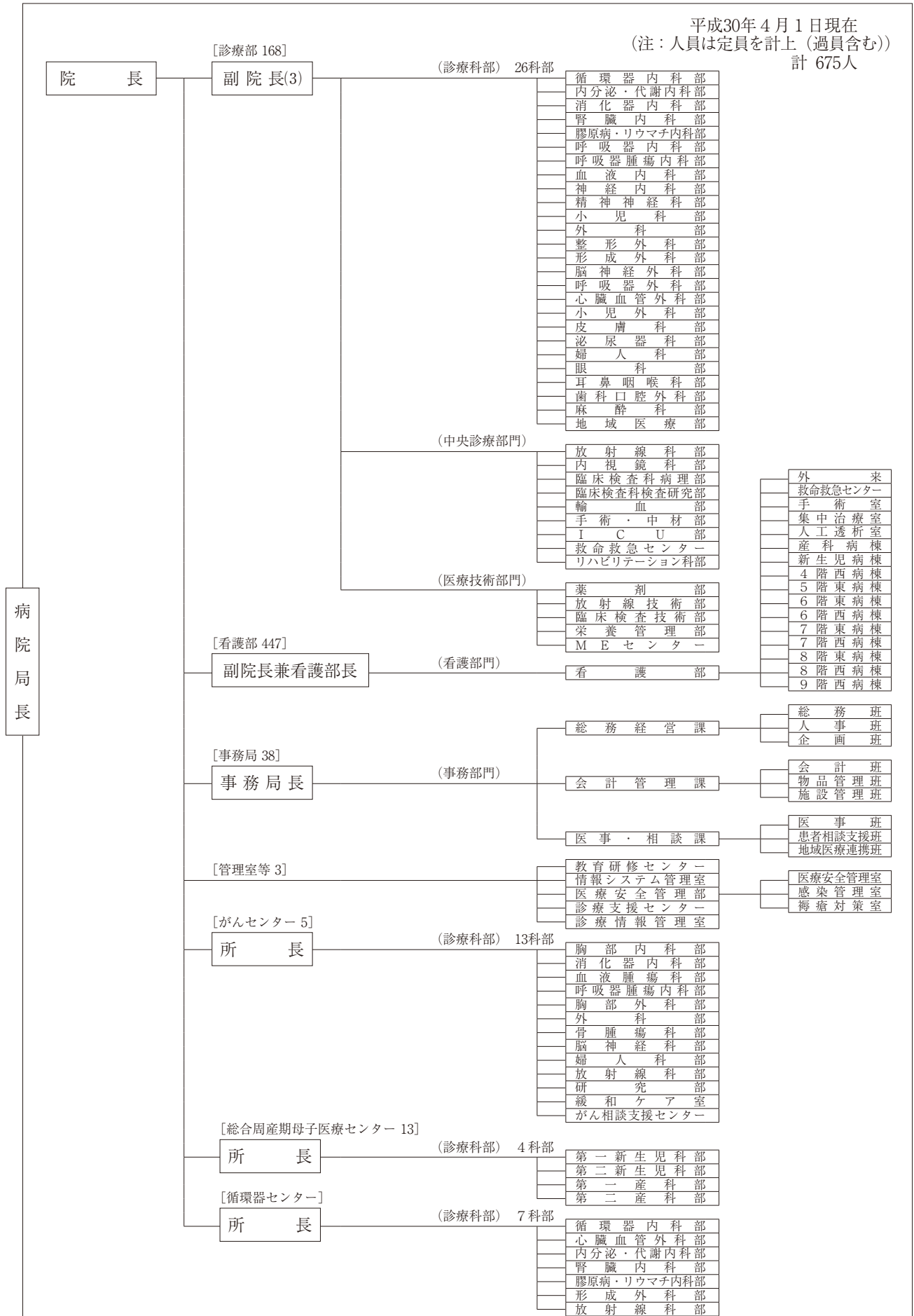

3 診療科紹介

(診療部門)

循環器内科部	心臓病(狭心症、心筋梗塞、不整脈、弁膜症など)、高血圧症など
内分泌・代謝内科部	糖尿病、肥満症、高脂血症、内分泌(ホルモン)疾患など
消化器内科部	肝臓・胆のう・すい臓・胃・腸の病気など
腎臓内科部	腎臓病、人工透析など
膠原病・リウマチ内科部	膠原病(関節リウマチ、全身性エリテマトーデスなど)
呼吸器内科部	肺や気管支などの病気、アレルギー、感染症など
呼吸器腫瘍内科部	呼吸器がん(肺癌、原発不明癌など)
血液内科部	白血病、リンパ腫などの血液悪性疾患を中心に各種貧血や血小板減少症など
神経内科部	脳卒中、痴呆性疾患、神経・筋疾患全般(手足の麻痺、痛み、けいれん、歩行障害など)
精神神経科部	神経症、うつ病、てんかん、統合失調症など
小児科部	小児(15歳まで)の内科的な疾患
外科(消化器・乳腺)部	外科一般(消化器、乳腺など)
整形外科部	関節外科、脊椎外科、四肢外傷外科、リウマチ科など
形成外科部	体表先天異常、熱傷や瘻痕、あざや皮膚腫瘍など
脳神経外科部	脳・脊髄の腫瘍、脳卒中、脳動脈瘤、頭部外傷など
呼吸器外科部	呼吸器疾患、胸部外傷、縦隔疾患など
心臓血管外科部	後天性心疾患、先天性心疾患、大動脈疾患、末梢血管疾患など
小児外科部	小児(15歳まで)の外科的な疾患
皮膚科部	じんましん、やけど、薬疹など
泌尿器科部	腫瘍、結石、膀胱炎、排尿障害など
婦人科部	婦人性疾患、不妊症など
眼科部	結膜炎、白内障、緑内障、糖尿病網膜症、斜視・弱視など
耳鼻咽喉科部	頭頸部腫瘍、めまい、鼻アレルギー、滲出性中耳炎など
歯科口腔外科部	口腔外科の疾患、有病者の歯科治療など
麻酔科部	麻酔、救急蘇生など

(中央診療部門)

放射線科部	放射線治療、CT検査、MR検査、RI検査、血管造影、超音波検査など
内視鏡科部	内視鏡的診断と治療(消化管、気管支など)
臨床検査科病理部	組織・細胞の病理学的検査
臨床検査科検査研究部	血液・尿等の検体検査、微生物検査の管理
輸血部	骨髄等の移植、血液型の検査、輸血用血液の管理
手術・中材部	手術室の管理、運営
救命救急センター	来院時心肺停止患者、多発外傷、中毒、各種ショックなどの高度救急医療
リハビリテーション科部	院内全診療科に対応した理学療法

(がんセンター)

胸部内科部	肺がんその他胸部悪性腫瘍
消化器内科部	消化器がん
血液腫瘍科部	血液のがん(白血病、悪性リンパ腫、骨髄腫)
呼吸器腫瘍内科部	呼吸器がん(肺癌、原発不明癌など)
胸部外科部	呼吸器がん(肺癌、縦隔など)
胸外科部	消化器がん(胃、大腸、肝臓、胆嚢、膵臓など)、乳がん
骨腫瘍科部	骨に生じた腫瘍
脳神経科部	脳及び脊髄の腫瘍
婦人科部	婦人がん、絨毛性腫瘍
放射線科部	各種がんに対する放射線治療

(総合周産期母子医療センター)

第一新生児科部	出生早期の新生児の治療
第二新生児科部	発育・発達のサポート
第一産科部	出生前診断、特殊外来(出生前診断(超音波診断のみ)、助産師外来)
第二産科部	妊産婦のハイリスク管理

(循環器センター)

循環器内科部	心臓病(狭心症、心筋梗塞、心不全、不整脈、弁膜症など)、高血圧症など
心臓血管外科部	心臓血管疾患に対する外科的治療、血管内治療など
内分泌・代謝内科部	糖尿病、肥満症、高脂血症、内分泌(ホルモン)疾患など
腎臓内科部	腎臓病、人工透析など
膠原病・リウマチ内科部	膠原病(関節リウマチ、全身性エリテマトーデスなど)
形成外科部	下肢閉塞性動脈硬化症・糖尿病・膠原病などによる難治性潰瘍・壊疽、静脈鬱滞性潰瘍など
放射線科部	CT検査、MR検査、RI検査、血管造影など

4 主な医療施設基準等

名 称	指定等の年月日
保険医療機関	平成4年8月18日
国民健康保険療養取扱機関	平成4年8月18日
生活保護法指定病院	平成4年8月18日
労災保険指定医療機関	平成4年8月18日
原子爆弾被爆者一般疾病医療機関	平成4年8月18日
救急告示病院	平成4年10月17日
献腎摘出協力医療機関	平成4年11月21日
エイズ治療拠点病院	平成6年3月31日
災害拠点病院（基幹災害医療センター）	平成9年3月28日
第二種感染症指定医療機関	平成11年4月1日
感染症の予防及び感染症の患者に対する医療に関する法律第14条第1項の規定による指定届出医療機関	平成11年4月1日
二次救急指定病院	平成14年1月7日
非血縁者間骨髄採取・移植認定施設	平成14年7月3日
地域がん診療拠点病院	平成14年12月9日
非血縁者間臍帯血移植病院	平成16年6月2日
小児救急医療拠点病院	平成17年4月1日
総合周産期母子医療センター	平成17年4月1日
DMA T指定病院	平成20年2月4日
救命救急センター（三次救急指定病院）	平成20年11月1日
地域医療支援病院	平成21年4月27日
へき地医療拠点病院	平成23年4月1日
非血縁者間末梢血幹細胞採取・移植認定施設	平成23年6月2日
第一種感染症指定医療機関	平成26年11月10日

5 主な認定施設等

名 称	名 称
臨床研修指定病院	日本小児外科学会専門医制度専門医育成認定施設
大分大学医学部関連教育病院	日本がん治療認定医機構認定研修施設
母体保護法指定医研修病院	日本医学放射線学会放射線科専門医修練機関
日本内科学会認定医制度教育病院	日本放射線腫瘍学会認定施設
日本IVR学会専門医修練施設	日本外科学会外科専門医制度修練施設
日本アレルギー学会認定教育施設	日本眼科学会専門医制度研修施設
日本感染症学会認定研修施設	日本救急医学会認定救急科専門医指定施設
日本肝臓学会認定施設	日本呼吸器外科専門医合同委員会基幹施設
日本血液学会認定血液研修施設	日本産科婦人科学会専門医制度専攻医指導施設
日本呼吸器学会認定施設	日本婦人科腫瘍学会専門医制度指定修練施設
日本呼吸器内視鏡学会専門医制度認定施設	日本耳鼻咽喉科学会専門医研修施設
日本循環器学会認定循環器専門医研修施設	日本周産期・新生児医学会専門医制度（新生児・母体・胎児）基幹施設
日本小児科学会小児科専門医研修支援施設	日本消化器外科学会専門医修練施設
日本小児科学会専門医研修施設	日本整形外科学会専門医制度研修施設
日本小児循環器学会小児循環器専門医修練施設	日本乳癌学会認定医・専門医制度認定施設
日本小児神経学会小児神経専門医研修認定施設関連施設	日本泌尿器科学会専門医教育施設
日本消化器内視鏡学会専門医制度指導施設	日本皮膚科学会認定専門医研修施設
日本消化器病学会専門医制度認定施設	日本緩和医療学会認定研修施設
日本静脈経腸栄養学会NST稼働施設	日本精神神経学会精神科専門医研修施設
日本静脈経腸栄養学会NST専門療法士認定教育施設	日本輸血細胞治療学会I & A認証施設
日本栄養療法推進協議会NST稼働施設	非血縁者間末梢血幹細胞採取・移植認定施設
日本脳卒中学会認定教育病院	非血縁者間骨髄採取・移植認定施設
日本病理学会病理専門医制度研修認定病院B	日本核医学会専門医教育病院
日本麻酔科学会認定病院	日本肥満学会認定肥満症専門病院
日本輸血細胞治療学会認定医制度指定施設	日本糖尿病学会認定教育施設
日本輸血細胞治療学会認定輸血検査技師制度指定施設	日本肝胆膵外科学会認定肝胆膵外科高度技能専門医修練施設B
日本臨床腫瘍学会認定施設	日本透析医学会認定教育関連施設
日本臨床腫瘍学会認定研修施設	日本脳神経外科学会認定研修連携施設
三学会構成心臓血管外科専門医認定機構基幹施設	日本腎臓学会研修施設

6 職員の状況

平成30年4月1日現在

区 分		正 規 職 員	研 修 派 遣 職 員	臨 時 職 員	非 常 勤 職 員	計	
診 療 部 門	医 師	95		10	52	157	
	歯 科 医 師				1	1	
	診 療 科	臨 床 心 理 士				1	1
		視 能 訓 練 士			2		2
		耳 鼻 咽 喉 科 補 助				1	1
		歯 科 衛 生 士				2	2
		救 急 受 付				1	1
		放 射 線 科 受 付				2	2
	薬 剤	薬 剤 師	15		2	7	24
		受 付				2	2
	放 射 線	診 療 放 射 線 技 師	20		3	1	24
		助 手				3	3
	検 査	臨 床 検 査 技 師	26		5	8	39
		検 査 助 手				2	2
	栄 養	管 理 栄 養 士	5		1		6
		庶 務				1	1
理 学 療 法 士	5					5	
作 業 療 法 士	1					1	
臨 床 工 学 技 士	4			3		7	
小 計		171	0	26	84	281	
看 護 部 門	助 産 師	31	4	5	1	41	
	看 護 師	412		60	22	494	
	准 看 護 師					0	
	保 育 士			1		1	
	事 務				1	1	
	看 護 補 助 者				36	36	
	減 菌 管 理 業 務				3	3	
小 計		443	4	66	63	576	
管 理 部 門	事 務	総 務 経 営 課	19		10	29	
		会 計 管 理 課	9		5	14	
		医 事 ・ 相 談 課	9		3	13	
		医 療 安 全 管 理 部				2	2
		診 療 情 報 管 理 室	3		4		7
		医 療 秘 書				20	20
		小 計	40	0	7	50	97
	電 気 技 師	1				1	
電 話 交 換 手				3	3		
調 理 員	2				2		
小 計		43	0	7	53	103	
計		657	4	99	200	960	

7 職員配置表

(1) 医師

平成30年4月1日

院長、副院長を含む ↓ (自)自治医大、(後)後期研修医、(嘱)嘱託医、その他は管理型・協力型研修医 ↓

診療科名	定員	(39)	(34)	(18)	(4)	(42)	(21)
		部長	副部長	主任医師	医師	非常勤	医師等
循環器内科部	3	村松 浩平	上運天 均 古閑 靖章 兼) 木崎 佑介	新富 将央		(嘱) 畑島 皓 (後) 増永 智哉	北原 佳貴 初井 愛美
内分泌・代謝内科部	2	瀬口 正志	光富 公彦			(嘱) 光富沙耶佳 (後) 福山 光	(自) 小野 佑馬 糸瀬 賢
消化器内科部	3	主任部長 加藤 有史	西村 大介 小野 英樹 兼) 高木 崇	庄司 寛之		(嘱) 藤富 真吾 (嘱) 田中 久也 (嘱) 本田 秀穂 (後) 松尾 諭	田中 瑞希 藤内 伸智 (自) 浦勇 慶一
腎臓内科部	1	縄田 智子 兼) 柴富 和貴		竹野 貴志		(後) 丸尾 美咲	竹内 正興
膠原病・リウマチ内科部	1	柴富 和貴				兼) (後) 丸尾 美咲	
呼吸器内科部	1	大谷 哲史 兼) 森永亮太郎				(嘱) 表 絵里香 (嘱) 宮崎幸太郎 (後) 首藤 久之 (後) 内田そのえ	浦田 脩 園田 卓司
呼吸器腫瘍内科部	1	森永亮太郎				(嘱) 久松 靖史	大森 幸恵
血液内科部	1	大塚 英一 兼) 宮崎 泰彦		高田 寛之		(嘱) 佐分利能生 (嘱) 奥廣 和樹	
神経内科部	3	法化園陽一	花岡 拓哉	武井 潤 白元亜可理			池邊 朱音 平岡 晃太
精神神経科部	2	森永 克彦			上本 裕貴		
小児科部	6	大野 拓郎 兼) 飯田 浩一 兼) 糸長 伸能 兼) 赤石 睦美	岩松 浩子 原 卓也 兼) 猛穴 真一 兼) 米本 大貴	竹本 竜一 兼) 慶田 裕美	(自) 安藤 将大 ※自治医専門研修	(後) 児玉 浩幸 (後) 松本 翼 (後) 木村 裕香 (後) 隈本 大智 (後) 檜崎健太郎 (後) 花木 由香	(自) 守田 未来
外科部	8	宇都宮 徹 兼) 板東登志雄	増野浩二郎 矢田 一宏 力丸 竜也 米村 祐輔 藤島 紀	川崎 淳司 堤 智崇		(後) 安東 由貴	木下 英士
整形外科部	3	兼) 山田 健治 兼) 井上 博文	杉谷 勇二			(後) 洪田祐太郎	藤川愛咲子 岩野 将平
形成外科部	1	芳原 聖司		足立 恵理			
脳神経外科部	2	中野 俊久	松田 剛 下高 一徳				
呼吸器外科部	3	蒲原涼太郎	扇玉 秀順		松本 理宗		
心臓血管外科部	3	山田 卓史	久田 洋一			(後) 井上 拓	
小児外科部	2	主任部長 飯田 則利		福原 雅弘 濱田 洋			長嶺あかね
皮膚科部	1	烏田 浩光		酒井 貴史		(後) 佐藤 崇興	川原早百合
泌尿器科部	2	友田 稔久		白水 翼	平 純一	(後) 月野 圭治	
婦人科部	2	井上 貴史 兼) 佐藤 昌司 兼) 豊福 一輝 兼) 中村 聡	嶺 真一郎 兼) 後藤 清美	兼) 大川 彦宏		(嘱) 川上 穰	
眼科部	2	池辺 徹	山田喜三郎			(嘱) 日野 翔太	
耳鼻咽喉科部	2	藤田 佳吾	岩崎 太郎			(後) 木津 有美 (後) 赤嶺 苑佳	
歯科口腔外科部						(嘱) 田嶋 理江	
麻酔科部	5	宇野 太啓	油布 克巳 木田 景子	藤田 和也 牧野 剛典			梅津 成貴 小畑 彰
地域医療部	5	糸長 伸能	高木 崇 木崎 佑介 猛穴 真一 兼) 河口 政慎 兼) 猛穴恵理子				

病院長

田代 英哉

院長

井上 敏郎

副院長

山田 健治

副院長

前田 徹

副院長

佐藤 昌司

県(診
立療
病部
門)
院

(中央診療部門)	放射線科部	4	主任部長 兼) 前田 徹	小松 栄二 柏木 淳之			(嘱) 佐藤 晴佳	泷田 祥平 米原 敬博
	内視鏡科部			兼) 西村 大介				
	臨床検査科病理部	1	卜部 省悟				(嘱) 和田 純平	
	臨床検査科検査研究部		加島 健司					
	輸血部	1	宮崎 泰彦					
	手術・中材部		兼) 山田 健治	兼) 宇野 太啓 兼) 宇都宮 徹				
	I C U 部		兼) 宇野 太啓	兼) 大谷 哲史 兼) 蒲原涼太郎				
	救命救急センター	7	所長 山本 明彦	寺師 貴啓 河口 政慎 塩穴恵理子	藤田 隼輔			山田祐莉子 (自) 守田 和正
	リハビリテーション科部	1	井上 博文					
	(兼) 所長 加藤 有史	副所長		兼) 大塚 英一				
副所長			兼) 卜部 省悟					
副所長			兼) 宇都宮 徹					
胸部内科部								
消化器内科部			兼) 加藤 有史					
血液腫瘍科部		1	兼) 大塚 英一					
呼吸器腫瘍内科部			兼) 森永亮太郎					
胸部外科部		1	兼) 蒲原涼太郎					
外科部		1	板東登志雄					
骨腫瘍科部								
脳神経科部		1						
婦人科部		1	中村 聡					
放射線科部			兼) 前田 徹					
研究部		兼) 卜部 省悟						
緩和ケア室		兼) 森永亮太郎	兼) 森永 克彦					
がん相談支援センター		兼) 加藤 有史	兼) 宇都宮 徹					
(兼) 所長 佐藤 昌司	第一新生児科部	4	飯田 浩一 兼) 糸長 伸能 兼) 大野 拓郎	米本 大貴			(後) 桜井 百子 (後) 木下恵志郎	
	第二新生児科部	3	赤石 睦美	兼) 岩松 浩子 兼) 原 卓也	慶田 裕美		(後) 山本 大貴 (後) 坂田 優	
	第一産科部	3	兼) 佐藤 昌司 兼) 井上 貴史 兼) 中村 聡	竹内 正久			(嘱) 小山 尚子 (嘱) 池之上季都子	
	第二産科部	3	豊福 一輝	後藤 清美 兼) 嶺 真一郎	大川 彦宏		(嘱) 林下 千宙 (後) 井ノ又裕介	
(兼) 所長 山田 卓史	副所長		兼) 村松 浩平					
	循環器内科部		兼) 村松 浩平					
	心臓血管外科部		兼) 山田 卓史					
	内分泌・代謝内科部		兼) 瀨口 正志					
	腎臓内科部		兼) 縄田 智子					
	膠原病・リウマチ内科部		兼) 柴富 和貴					
	形成外科部		兼) 芳原 聖司					
放射線科部		兼) 前田 徹						
(兼) 部長 山田 健治	教育研修センター		所長 兼) 加藤 有史	副所長 兼) 宇都宮 徹 兼) 柴富 和貴 兼) 大野 拓郎				
	医療安全管理室		室長 兼) 山田 健治	副室長 兼) 飯田 浩一				
	感染管理室		室長 山崎 透					
	褥瘡対策室		室長 兼) 島田 浩光					
	情報システム管理室		室長 兼) 井上 博文	副室長 兼) 加島 健司				
	診療情報管理室		室長 兼) 前田 徹	副室長 兼) 森永亮太郎				
	M E センター		所長 兼) 山田 卓史					
診療支援センター (患者相談・地域医療連携)		所長 兼) 佐藤 昌司	副所長 兼) 宇都宮 徹	兼) 加藤 有史 兼) 瀨口 正志	兼) 法化岡陽一 兼) 大谷 哲史			

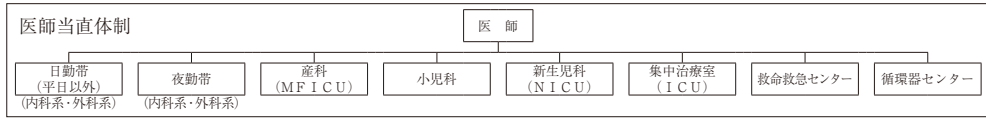

管理型・協力型研修医 (単位:人)

年度	区分		計
	1年次	2年次	
平成30年度	11 (6)	14 (13)	25 (19)

※ 4月1日時点
※ () ……うち管理型

(2) リハビリテーション科部 (役職員)

部長	主任理学療法士
井上博文	都甲純

(3) 薬剤部 (役職員)

部長	副部長	専門薬剤師	主任薬剤師
渡邊和弥	山田剛	長野真紀	橋本啓一 櫻木美保子 今村洋貴 清國直樹

(4) 放射線技術部 (役職員)

部長	副部長	専門診療放射線技師	主任診療放射線技師
田代浩昭	佐藤潔 羽田道彦	御手洗徹 安部竜二 瑞木恵一	池尻慎哉 森山俊一 西嶋康二郎 秋山祐葵 池内浩二

(5) 臨床検査技術部 (役職員)

部長	副部長	専門臨床検査技師	主任臨床検査技師
阿南久美子	鳥越圭二郎 河野好裕	河野克也 伊賀上郁 富松貴裕	梶川幸二 森弥生 佐藤恭子 宇都宮孝美 藤島正幸

(6) 栄養管理部 (役職員)

部長	副部長	専門栄養士	主任栄養士
池辺ひとみ	宇都宮みどり	白井範子	稲垣孝江

(7) MEセンター

(兼) 所長	臨床工学技士
山田卓史	佐田真理 佐藤大輔 松田侑己 佐藤史弥

(8) 看護部 (役職員)

副院長兼看護部長 玉井保子	副部長 村上博美 副部長 河野伸子 副部長 東原清美 副部長 佐藤真由美 看護師長 山口真由美 看護師長 平山珠江 副看護師長 品川陽子 (看護部長室付け) 看護師長(入退院支援担当) 坂井綾子	看護師長(4階西) 平下理香	副看護師長 倉橋啓子 裏桂子	主任看護師 森永千佳子 藤本亜希子
		看護師長(5階東) 瑞木恵美	副看護師長 横田幸恵子 熊田東子	主任看護師 後藤和雅 田中恵代
		看護師長(6階東) 野川敦子	副看護師長 田原裕美 中村真理子	主任看護師 甲斐淑恵子 長野朝子
		看護師長(6階西) 後藤紀代美	副看護師長 高山瑞穂 姫野寿代	主任看護師 梅木宏恵 齊藤ひとみ
		看護師長(7階東) 小畑絹代	副看護師長 姫野志麻子 吉田律子	主任看護師 亀井久美子 藤澤佳美
		看護師長(7階西) 河野明美	副看護師長 町田朱美 大森久美	主任看護師 川野京子 岡田茂美
		副部長兼看護師長(8階東) 村上博美	副看護師長 相澤麻里美 安藤勝美	主任看護師 波多野奈美子 竹尾春香 池邊佳美
		看護師長(8階西) 秦和美	副看護師長 廣瀬なるみ 平井知加子	主任看護師 橋本富子 辰巳香里 佐藤谷子
		看護師長(9階西) 野口寿美	副看護師長 宿野由美子 伊東律子	主任看護師 棚町智美 牧久恵
		副部長兼看護師長(外来) 河野伸子	副看護師長 中西美子 山本由美 浅川広美 宮成美弥 田中清美 山本美佐 友成路世	主任看護師 首藤久恵 仲道智美 泥谷亜子 佐藤由美 田直子 矢野亜矢 野世
		看護師長(救命救急センター) 中請千恵子	副看護師長 小野恭子 大嶋裕美 末網真二	主任看護師 林田弘美 寺本昌代 牧野美穂 西由香 佐藤しのぶ
		看護師長(手術室) 深田真由美	副看護師長 佐藤泉 伊藤美江	主任看護師 綾部由美 矢野千春
		看護師長(集中治療室) 久保真佐子	副看護師長 二宮建二 小川中央	主任看護師 永井千織 佐藤恵子
		看護師長(人工透析室) 佐々木祐三子	副看護師長 菅原理恵子	
		看護師長(産科病棟) 甲斐洋子	副看護師長 廣橋紀江 川野理恵子 小野直子	主任助産師 河野有子 赤井早苗 迫彰子
		看護師長(新生児病棟) 佐々木幸美	副看護師長 御手洗仁美 加茂りさ	主任看護師 藤久美子 藤純子

認定・専門看護師数

(単位：人)

年度	区分	認定看護師	認定看護管理者	専門看護師
平成30年度	19	がん化学療法(2) がん性疼痛(1) がん放射線療法(1) 乳がん(1) 緩和ケア(1) 手術(1) 集中ケア(1) 摂食・嚥下障害(1) 新生児集中ケア(1) 慢性心不全(1) 感染管理(2) 皮膚排泄ケア(3) 糖尿病(1) 認知症(1) 救急看護(1)	1	3 小児(1) がん(2)

※ 4月1日時点

(9) 事務局 (役職員)

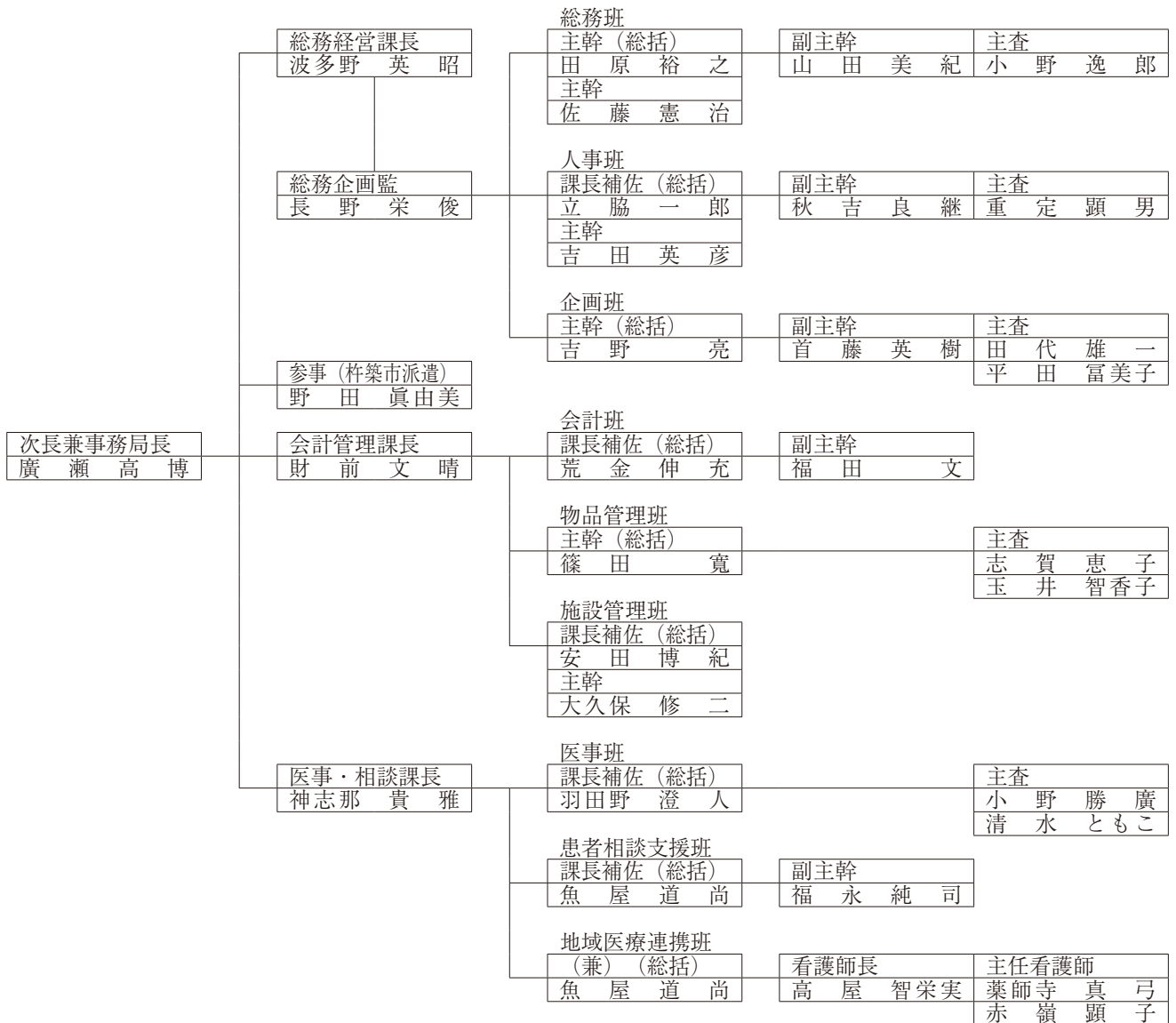

(10) 教育研修センター

(兼) 所長 加藤 有史	(兼) 副所長 宇都宮 徹 柴 富和貴 大野 拓郎	(兼) 山田 剛 (薬剤部副部長) 佐藤 潔 (放射線技術部副部長) 河野 克也 (臨床検査技術部専門臨床検査技師) 宇都宮 みどり (栄養管理部副部長) 平山 珠江 (看護部看護師長) 波多野 英昭 (総務経営課長) 立脇 一郎 (総務経営課人事班課長補佐(総括)) 重定 顕男 (総務経営課人事班主査) 江口 啓子 (総務経営課人事班主任)
-----------------	------------------------------------	---

(11) 情報システム管理室

(兼) 室長 井上 博文	(兼) 副室長 加島 健司	(兼) 長野 栄俊 (総務経営課総務企画監) 吉野 亮 (総務経営課企画班主幹(総括)) 首藤 英樹 (総務経営課企画班副主幹) 田代 雄一 (総務経営課企画班主査) 平田 富美子 (総務経営課企画班主査) 後藤 涼太 (総務経営課企画班主任) 前田 裕香 (総務経営課企画班主任)
-----------------	------------------	--

(12) 医療安全管理部

(兼) 部長 山田 健治	医療安全管理室 (兼) 室長 山田 健治 (兼) 副室長 飯田 浩一	(兼) 副室長 (副部長) 東原 清美	副看護師長 田野 幸代
		(兼) 山田 剛 (薬剤部副部長) 羽田 道彦 (放射線技術部副部長) 河野 好裕 (臨床検査技術部副部長) 佐藤 大輔 (MEセンター臨床工学技士) 波多野 英昭 (総務経営課長) 田原 裕之 (総務経営課総務班主幹(総括))	
	感染管理室 室長 山崎 透	(兼) 副室長 (副部長) 東原 清美	看護師長 大津 佐知江
		(兼) 清國 直樹 (薬剤部主任薬剤師) 鳥越 圭二郎 (臨床検査技術部副部長) 波多野 英昭 (総務経営課長) 吉野 亮 (総務経営課企画班主幹(総括))	
	褥瘡対策室 (兼) 室長 島田 浩光	(兼) 副室長 (副部長) 東原 清美	主任 津崎 郁弥
		(兼) 波多野 英昭 (総務経営課長) 田原 裕之 (総務経営課総務班主幹(総括))	

(13) 診療支援センター

(兼) 所長 佐藤 昌司	(兼) 副所長 宇都宮 徹 神志那 貴雅	(兼) 加藤 有史 (がんセンター所長兼主任部長兼消化器内科部長) 法化 陽一 (神経内科部長) 瀬口 正志 (内分泌・代謝内科部長) 大谷 哲史 (呼吸器内科部長) 佐藤 眞由美 (看護部副部長) 高屋 智栄実 (医事・相談課地域医療連携班看護師長) 坂井 綾子 (看護部看護師長) 薬師 寺真弓 (医事・相談課地域医療連携班主任看護師) 赤嶺 顕子 (看護部主任看護師) 玉山 清美 (医事・相談課地域医療連携班主任) 仲野 若菜 (医事・相談課地域医療連携班看護師) 魚屋 道尚 (医事・相談課患者相談支援班課長補佐(総括)) 福永 純司 (医事・相談課患者相談支援班副主任) 楠元 緑 (医事・相談課地域医療連携班主任) 河野 星華 (医事・相談課患者相談支援班主事)
-----------------	----------------------------	---

(14) 診療情報管理室

(兼) 室長 前田 徹	(兼) 副室長 森永 亮太郎	主査(診療情報管理士) 首藤 真由美	主任(診療情報管理士) 天方 多恵 主事(診療情報管理士) 御堂 菜々華
		(兼) 神志那 貴雅 (医事・相談課長) 羽田野 澄人 (医事・相談課医事班課長補佐(総括)) 清水 ともこ (医事・相談課医事班主査)	

(15) 緩和ケア室

(兼) 室長 森 永 亮太郎	(兼) 副室長 森 永 克彦	主任看護師 菅 原 真由美
-------------------	-------------------	------------------

(16) がん相談支援センター

(兼) 室長 加 藤 有 史	(兼) 副室長 宇 都 宮 徹	(兼) 副部長 東 原 清 美	副看護師長 杉 永 彰 子 (兼) 主任看護師 泥 谷 亜 子
-------------------	--------------------	--------------------	--

8 施設の概要

(1) 土地、建物の内容

- 病院本館 所在地 大分市大字豊饒476番地（電話 546-7111）
 土地……敷地面積 45,442.59㎡
 建物……建築面積 13,485.77㎡ 延面積 45,979.34㎡

名称 ㎡	構造	階	床面積 ㎡	用途	竣工年月日
病院本館 42,581.76	SRC造 (一部RC造・S造)	1	9,687.10	循環器内科、内分泌・代謝内科、消化器内科、腎臓内科、膠原病・リウマチ内科、呼吸器内科、外科（消化器・乳腺）、血液内科、神経内科、呼吸器外科、整形外科、形成外科、脳神経外科、呼吸器腫瘍内科、心臓血管外科、皮膚科、婦人科、リハビリテーション科、放射線科、内視鏡科、中央待合ホール、外来化学療法室、生理機能検査室、薬剤部、放射線撮影・治療室、医事・相談課、診療支援センター、入院受付、救急室、救命救急センター初療室、外来トリアージ室、銀行ATM、防災センター 〈周産期センター〉小児科、新生児科、小児外科、産科 〈増築棟〉研修医室、学生実習室	H 4. 3. 15 周産期センター H16. 12. 17 増築棟 H28. 5. 31
		2	9,098.67	精神神経科、泌尿器科、眼科、耳鼻咽喉科、麻酔科、歯科口腔外科、セカンドオピニオン外来、中央手術室、ICU、中央材料室、総合検査室、病理検査室、微生物検査室、輸血室、栄養管理部、栄養指導室、カルテ管理室、電算室、診療情報管理室、給食（調理室・事務室）、職員・一般食堂、中央採血室、中央処置室、緩和ケア室 〈周産期センター〉産科病棟、MFICU、手術室、分娩室 〈増築棟〉診療科部長室、会議室、教育研修センター、標本室	
		3	4,392.47	院長室、副院長室、事務局長室、看護部長室、事務局、診療科部長室、医局、講堂、会議室、図書・研究室、地域医療室、病院局長室 〈周産期センター〉新生児病棟、NICU	
		4	3,050.91	〈救命救急センター〉救急ICU（CCU）、救急高次治療室、救急HCU 西病棟 院内学級（小、中）、人工透析室 小児科、小児外科（※9階東病棟へ仮移転） 医療安全管理部	
		5	2,450.39	東病棟 循環器内科、内分泌・代謝内科、腎臓内科、膠原病・リウマチ内科、心臓血管外科	
		6	2,450.39	東病棟 血液内科、耳鼻咽喉科 西病棟 血液内科、脳神経外科、眼科、神経内科	
		7	2,450.39	東病棟 外科（乳腺外科）、婦人科 西病棟 外科（消化器外科）、泌尿器科	

名称 m ²	構造	階	床面積 m ²	用途	竣工年月日
		8	2,450.39	東病棟 消化器内科、神経内科 西病棟 整形外科、形成外科、皮膚科、神経内科	H25. 6. 19 エレベーター追加
		9	2,450.39	西病棟 呼吸器内科、呼吸器腫瘍内科、外科（消化器外科・ 乳腺外科）、呼吸器外科、膠原病・リウマチ内科	
		10	932.47	MEセンター、機械室、ヘリポート用エレベーター	
		PH	173.92	エレベーター機械室、高架水槽室	
		R		ヘリポート	
		B1	2,994.27	売店、理美容室、霊安室 自販機コーナー、倉庫	
エネルギー棟 2,096.60	R C 造	1	1,344.00	発電機室、ボイラー室、空調機械室、ポンプ室、倉庫 燃料タンク室、ボイラー監視室、職員駐輪場	H 4 . 3 . 15
		2	752.60	電気室、中央監視室、図面庫、ファンルーム クーリングタワー	
附属棟 456.24	S 造 R C 造	1	456.24	自転車置場、液酸タンク室、化学排水処理室 受水槽ポンプ室、車椅子駐車場	H 4 . 3 . 15 H23. 3. 22 車椅子駐車場追加
		2	381.30		H 4 . 2 . 27 H23. 3. 22 増改築
三養院 844.74	R C 造	1	463.44	病室、汚水処理施設	H 4 . 2 . 27
		2	381.30		H23. 3. 22 増改築
計			45,979.34		

○ 院内保育園 所在地 大分市大字豊饒338-1番地
土地…………敷地面積 1,289.93m²
建物…………建築面積 412.44m² 延面積 366.98m²

名称	構造	階	床面積 m ²	用途	竣工年月日
保育園	木 造	1	366.98	保育室、夜間保育室、調乳室、沐浴室、調理室、事務室 病児保育室	H 4 . 7 . 29 H23. 3. 22 病児保育室増築

- 医師看護師宿舎 所在地 大分市大字畑中929-3番地
 土地…………敷地面積 1,474.00㎡ (大分市からの借用地)
 建物…………建築面積 421.52㎡ 延面積 1,333.79㎡

名称	構造	階	床面積 ㎡	用途	竣工年月日
医師看護師宿舎	R C 造	1	335.86	医師4室、看護師6室、ポンプ室、倉庫	H4.7.25
		2	326.86	医師4室、看護師6室	
		3	326.86	医師4室、看護師6室	
		4	326.86	医師4室、看護師6室	
		1	17.35	自転車置場	
計			1,333.79		

- 医師宿舎 所在地 大分市新春日町1丁目4番27号
 土地…………敷地面積 2,948.38㎡
 建物…………建築面積 1,073.61㎡ 延面積 2,752.64㎡

名称	構造	階	床面積 ㎡	用途	竣工年月日
医師宿舎	R C 造	1	566.55	医師6室	H7.8.18
		2	569.61	医師6室	
		3	569.61	医師6室	
		4	569.61	医師6室	
		1	477.26	倉庫、自転車置場、駐車場	
計			2,752.64		

(2) 病院平面図

大分県立病院配置図

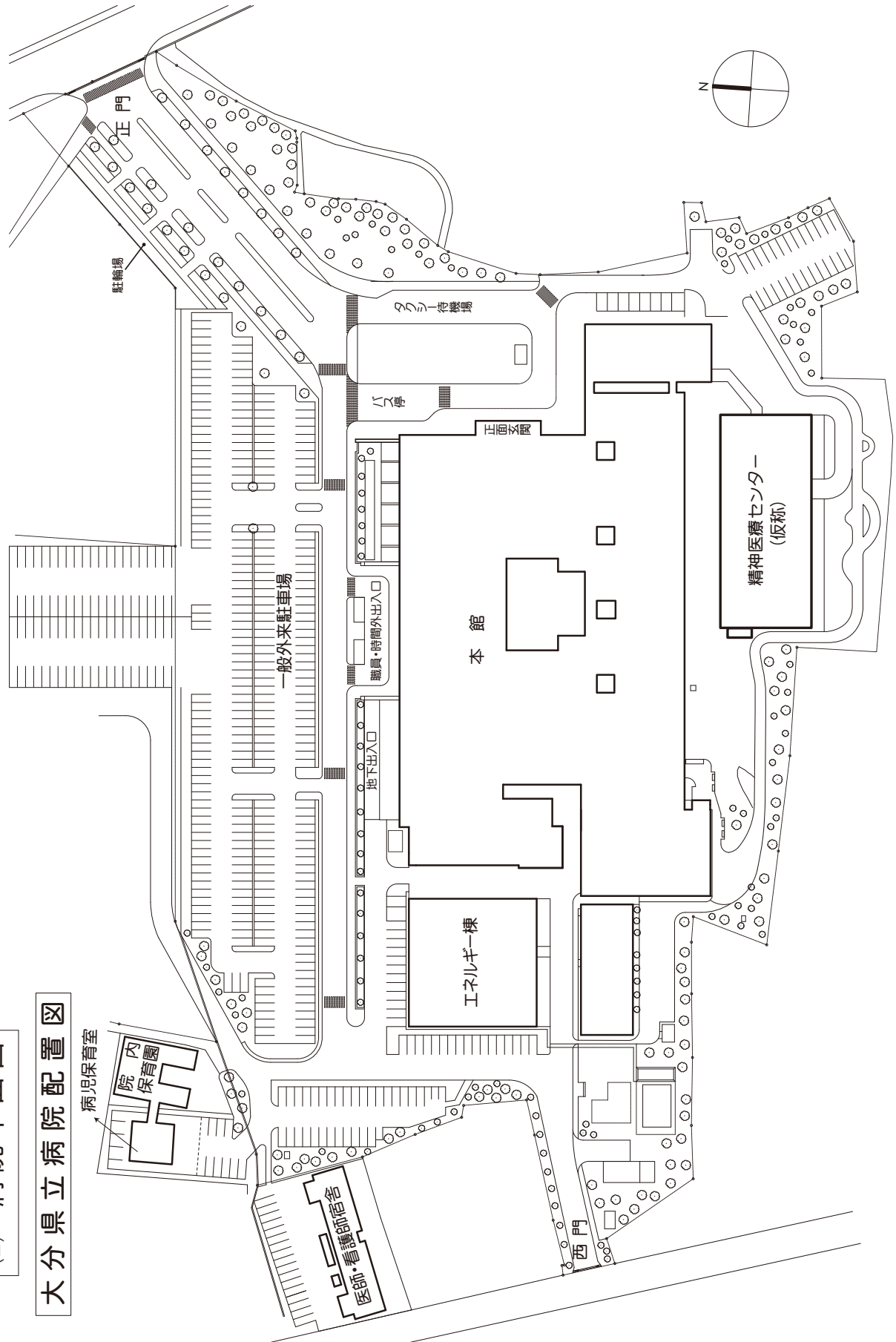

9 主要医療機器

(取得価格1,000万円以上)

平成30年4月1日現在

(単位：円)

	名 称	数量	取 得 年 月 日	取 得 価 格	設 置 場 所
1	カルテ管理システム（アクティブランナー）	1	平成4年3月25日	20,900,000	カルテ管理室
2	X線撮影装置（一般・拡大）	1	平成4年5月27日	11,500,000	放射線技術部
3	解剖台	1	平成5年10月30日	10,600,000	臨床検査技術部
4	X線撮影装置（一般）	1	平成7年10月31日	10,500,000	放射線技術部
5	超音波診断装置	1	平成11年12月24日	13,560,000	婦人科
6	立位・座位兼用撮影台画像読取装置	1	平成14年3月11日	20,200,000	放射線技術部
7	術中生体情報監視システム	1	平成15年3月14日	11,755,700	手術室
8	超音波内視鏡及び内視鏡システム	1	平成16年11月12日	12,924,000	内視鏡科
9	レクセル定位脳手術支援システム	1	平成17年3月15日	15,900,000	手術室
10	内視鏡システム	1	平成17年9月21日	11,059,000	内視鏡科
11	超音波ガイド下治療支援システム	1	平成17年9月27日	15,000,000	8階東病棟
12	心臓超音波診断装置（カラー）	1	平成17年9月30日	22,700,000	手術室
13	レクセル定位脳手術支援システム	1	平成17年10月19日	22,500,000	手術室
14	心臓超音波診断装置（カラー）	1	平成17年10月29日	21,970,000	臨床検査技術部
15	多人数透析液供給装置	1	平成18年2月10日	15,900,000	人工透析室
16	全身用X線CT装置	1	平成19年3月20日	122,000,000	放射線技術部
17	レクセル定位脳手術支援システム	1	平成19年3月29日	19,000,000	手術室
18	乳房X線撮影装置	1	平成19年3月30日	45,000,000	放射線技術部
19	低温プラズマ滅菌装置	1	平成20年3月31日	12,660,000	中央材料室
20	超電導MRIシステム	1	平成20年4月1日	24,165,000	放射線技術部
21	手術顕微鏡（眼科）	1	平成20年10月8日	18,000,000	手術室
22	3次元眼底像撮影装置	1	平成21年2月19日	11,000,000	眼科
23	バーチャルスライドシステム	1	平成21年3月31日	12,500,000	臨床検査科部
24	デジタルX線テレビシステム	1	平成21年8月31日	40,000,000	放射線技術部
25	手術台（手術室7番）	1	平成22年2月26日	13,460,000	手術室
26	白内障手術装置	1	平成22年3月19日	15,500,000	手術室
27	低温プラズマ滅菌装置	1	平成22年3月25日	12,000,000	中央材料室
28	中央採血室システム	1	平成22年3月31日	28,490,000	中央採血室
29	内視鏡下手術用カメラシステム	1	平成22年3月31日	19,000,000	手術室
30	アドバンスト3D水ファントムシステム	1	平成22年3月31日	11,700,000	放射線技術部
31	心臓超音波診断装置	1	平成22年12月21日	23,000,000	臨床検査技術部
32	全身用X線コンピュータ断層撮影装置	1	平成23年1月28日	65,000,000	放射線技術部
33	超音波血流計	1	平成23年2月25日	10,000,000	手術室
34	超音波気管支内視鏡システム	1	平成23年3月4日	10,000,000	内視鏡科
35	電気手術器システム	2	平成23年3月22日	25,800,000	手術室
36	X線透視装置	1	平成23年10月28日	31,700,000	内視鏡科
37	超音波診断装置	1	平成23年12月26日	13,900,000	放射線技術部
38	汎用生化学分析装置	2	平成24年2月7日	51,681,400	臨床検査技術部

	名 称	数量	取得年月日	取得価格	設置場所
39	尿路結石粉碎装置システム	1	平成24年2月29日	16,500,000	手術室
40	超音波診断装置	1	平成24年3月5日	18,300,000	8階東病棟
41	手術顕微鏡	1	平成24年3月16日	18,900,000	手術室
42	全身用MRI装置	1	平成24年3月26日	165,500,000	放射線技術部
43	総合血液学検査システム	1	平成24年9月18日	38,916,000	臨床検査技術部
44	高精度放射線治療システム(リニアック)	1	平成25年3月27日	330,000,000	放射線技術部
45	頭腹部血管造影装置	1	平成25年9月30日	70,000,000	放射線技術部
46	全自動細胞解析装置(フローサイトメーター)	1	平成25年11月19日	14,990,000	臨床検査技術部
47	大動脈バルーンポンプ	1	平成25年11月27日	10,750,000	救急室
48	自動採血管準備装置	1	平成25年12月11日	13,800,000	臨床検査技術部
49	麻酔業務及び手術室・集中治療部門総合支援情報システム	1	平成26年3月31日	127,500,000	手術室
50	炭酸ガスレーザー婦人科セット	1	平成26年9月3日	10,000,000	手術室
51	臨床用ポリグラフシステム	1	平成26年9月21日	20,000,000	放射線技術部
52	脳機能モニタ	1	平成26年10月27日	10,000,000	N I C U
53	検体搬送システム	1	平成27年1月4日	72,500,000	臨床検査技術部
54	白内障・硝子体手術装置	1	平成27年3月6日	17,400,000	手術室
55	人工心肺システム	1	平成27年3月27日	55,032,000	手術室
56	心臓・血管超音波診断装置	1	平成27年3月27日	20,000,000	臨床検査技術部
57	核医学診断装置(RI)	1	平成28年1月29日	185,100,000	放射線技術部
58	生体情報モニター	1	平成28年2月12日	17,900,000	4階西病棟
59	泌尿器科ビデオスコープシステム	1	平成28年6月24日	10,600,000	泌尿器科
60	脳神経外科手術用顕微鏡一式	1	平成28年9月23日	48,000,000	脳神経外科
61	超音波診断装置(Voiouson E10)	1	平成28年11月1日	17,779,490	産科
62	心臓血管撮影装置	1	平成28年11月30日	138,500,000	X線撮影室血管造影室
63	新生児用モニター一式	1	平成28年12月28日	86,000,000	新生児科
64	診断用画像モニター一式	1	平成29年1月4日	17,120,000	情報システム管理室
65	内視鏡下手術システム(ストライカー)	1	平成29年10月27日	17,684,338	手術室
66	内視鏡下手術システム(オリンパス)	3	平成29年11月27日	62,500,000	手術室
67	微生物同定測定装置及び感受性測定装置	1	平成29年12月4日	29,000,000	臨床検査技術部
68	注射薬自動払出装置	1	平成29年12月16日	59,500,000	薬剤部
69	心臓超音波診断装置	1	平成30年2月7日	14,000,000	臨床検査技術部
70	周産期電子カルテシステム	1	平成30年3月30日	40,000,000	産科
71	遠心型血液成分分離装置	1	平成30年3月30日	13,000,000	MEセンター
72	ビデオスコープシステム	1	平成30年3月30日	11,800,000	泌尿器科

※上記金額は消費税及び地方消費税抜き

10 業 務 概 要

(1) 許可病床数

区 分		年 度	
		平 成	30 年 度
病 床 数		578 床	(520)
種 別	一 般 病 床	566 床	(508)
	感 染 症 病 床	12 床	(12)

※カッコ内は稼働病床

(2) 病棟別病床数

病 棟	病 床 数	内 容
I C U	4	集中治療室
救命救急センター	12	I C U 4、H C U 8
4 階 西 病 棟	44	小児科、小児外科 ※9階東病棟へ仮移転
5 階 東 病 棟	48	循環器内科、心臓血管外科、内分泌・代謝内科、腎臓内科、膠原病・リウマチ内科
6 階 東 病 棟	45	血液内科、耳鼻咽喉科
6 階 西 病 棟	48	脳神経外科、血液内科、眼科、神経内科
7 階 東 病 棟	50	婦人科、外科（乳腺外科）
7 階 西 病 棟	50	外科（消化器外科）、泌尿器科
8 階 東 病 棟	50 (6)	消化器内科、神経内科
8 階 西 病 棟	50	整形外科、皮膚科、形成外科、神経内科
9 階 西 病 棟	49	呼吸器内科、呼吸器外科、呼吸器腫瘍内科、外科（消化器外科・乳腺外科）、膠原病・リウマチ内科
総合周産期母子医療センター		
産 科 病 棟	25	母体・胎児集中治療室（M F I C U）6、産科一般病床19
新 生 児 病 棟	33	新生児集中治療室（N I C U）9、新生児回復病床24
三 養 院	(6)	感染症病床
計	508 (12)	

() は感染症病床数別掲

(3) 入院患者延数、新入院患者数、病床利用率、平均在院日数

年度	区分 病床数 (床)	入院患者延数 (人)			新入院患者数 (人)			病床利用率 (%)			平均在院日数 (日)		
		一 般	感染症	合計	一 般	感染症	合計	一 般	感染症	合計	一 般	感染症	合計
平成27年度	521	150,515		150,515	12,179		12,179	80.8		78.9	11.4		11.4
平成28年度	521	154,912		154,912	12,428		12,428	83.4		81.5	11.5		11.5
平成29年度	520 (521)	157,637		157,637	12,392		12,392	85.0		83.0	11.7		11.7

※ () 4月～6月の病床数

(4) 診療科別入院患者延数

(単位：人)

年度	科名	循環器 内科	内分泌 ・代謝内科	消化器 内科	腎 臓 内科	膠原病 内科	呼吸器 内科	呼吸器 腫瘍内科	血 液 内科	神 経 内科	小児科	新 生 児 科	外 科 (消外・乳腺)	整 形 外 科	形 成 外 科
平成27年度		7,642	3,319	10,507	2,663	-	9,515	-	11,345	11,306	8,152	8,554	18,786	8,622	2,108
平成28年度		6,918	3,159	9,423	3,083	303	9,490	693	12,664	10,107	7,888	9,182	20,372	9,189	2,211
平成29年度		7,855	2,687	10,290	2,762	1,515	8,671	2,688	13,780	9,600	8,227	9,217	20,487	9,196	2,114

脳神経 外科	呼吸器 外科	心臓血 管外科	小 児 外科	皮膚科	泌 尿 器 科	産 科	婦人科	眼 科	耳 鼻 咽喉科	麻酔科	歯科口 腔外科	救急科	その他	合 計
5,005	2,865	2,786	2,171	3,292	4,775	8,420	8,131	2,739	7,667		93	52		150,515
6,068	3,221	2,724	2,013	3,682	4,283	8,819	9,008	2,751	7,536		49	76		154,912
5,658	2,240	3,078	2,215	4,010	4,675	8,073	9,249	2,113	7,085		53	99		157,637

※救急科：院内規定に基づく登録利用

(5) 外来患者延数、1日平均診療人員、新患者数

年度	区分	外来患者延数	診 療 日 数	1日平均診療人員	新患者数	摘 要
平成27年度		211,635	243	870.9	25,174	入院中外来を除く
平成28年度		210,876	243	867.8	22,755	
平成29年度		207,753	244	851.4	21,419	

(6) 診療科別外来患者延数

(単位：人)

年度	科名	循環器 内科	内分泌 ・代謝内科	消化器 内科	腎 臓 内科	膠原病 内科	呼吸器 内科	呼吸器 腫瘍内科	血 液 内科	神 経 内科	精 神 神経科	小児科	新 生 児 科	外 科 (消外・乳腺)	整 形 外 科	形 成 外 科
平成27年度		5,358	17,587	15,250	5,137	-	11,893	-	12,765	12,646	4,475	11,007	4,052	15,514	8,483	2,757
平成28年度		5,010	18,687	14,696	5,548	793	12,047	410	12,473	12,578	4,817	10,341	4,263	14,842	7,407	2,878
平成29年度		5,085	18,796	14,271	4,313	3,241	10,655	1,800	13,140	11,949	4,648	9,970	4,770	15,548	6,823	2,529

脳神経 外科	呼吸器 外科	心臓血 管外科	小 児 外科	皮膚科	泌 尿 器 科	産 科	婦人科	眼 科	耳 鼻 咽喉科	リハビリ テーション科	放 射 線 科	麻酔科	歯科口 腔外科	救急科	その他	合 計
2,823	2,884	1,857	2,745	13,024	10,532	5,948	11,390	13,747	10,271		6,116	3	3,248		123	211,635
3,151	2,955	1,846	2,422	12,161	9,577	6,795	12,259	14,344	8,998	6	6,568		2,874	10	120	210,876
3,144	2,524	1,753	2,432	10,898	9,230	6,472	12,467	13,434	8,819	1	6,384	3	2,583	13	58	207,753

※その他は健康診断

(7) 紹介率・逆紹介率

年度	紹介率	逆紹介率
平成27年度	66.5%	82.5%
平成28年度	77.2%	94.9%
平成29年度	82.3%	118.0%

(8) 重症度、医療・看護必要度

(単位：%)

年度	4月	5月	6月	7月	8月	9月	10月	11月	12月	1月	2月	3月	平均
平成28年度	32.2	30.2	30.8	29.1	29.6	28.8	29.4	30.8	32.2	31.4	30.2	27.8	30.2
平成29年度	28.5	29.3	32.0	32.3	33.8	33.9	29.3	33.6	33.6	33.0	31.4	31.4	31.8

(9) 救急患者延数

(単位：人)

年度	循環器内科	内分泌・代謝内科	消化器内科	腎臓内科	膠原病・リウマチ内科	呼吸器内科	呼吸器腫瘍内科	血液内科	神経内科	精神神経科	小児科	新生児科	外科(消外・乳腺)
平成27年度	503	82	787	32	-	794	-	101	641	8	1,184	203	196
平成28年度	476	99	772	84	-	812	-	85	652	7	1,040	218	236
平成29年度	503	88	741	208	14	759	9	117	604	9	990	221	221

整形外科	形成外科	脳神経外科	呼吸器外科	心臓血管外科	小児科	皮膚科	泌尿器科	産科	婦人科	眼科	耳鼻咽喉科	その他	合計	うち救急車による搬送
761	284	283	47	32	73	371	204	490	92	343	302	77	7,890	2,369
697	297	330	33	30	74	393	184	575	128	273	316	114	7,925	2,580
640	239	361	48	42	54	382	241	517	118	256	349	101	7,832	2,621

※腎臓・膠原病内科・・・平成29年1月～3月については、腎臓内科と膠原病・リウマチ内科の合算値

※呼吸器内科・・・平成29年1月～3月については、呼吸器内科と呼吸器腫瘍内科の合算値

(10) 救急外来から入院した件数

(単位：件)

年度	月	4月	5月	6月	7月	8月	9月	10月	11月	12月	1月	2月	3月	合計
平成27年度	救命救急センター	51	43	47	45	40	27	42	52	55	51	52	52	557
	その他	159	183	153	157	185	191	190	170	172	176	160	171	2,067
	合計	210	226	200	202	225	218	232	222	227	227	212	223	2,624
平成28年度	救命救急センター	55	40	51	42	57	45	54	55	50	72	68	61	650
	その他	189	190	148	220	186	179	181	161	172	210	143	158	2,137
	合計	244	230	199	262	243	224	235	216	222	282	211	219	2,787
平成29年度	救命救急センター	57	59	64	53	57	52	53	55	58	70	60	56	694
	その他	164	174	149	192	173	173	173	154	207	181	184	167	2,091
	合計	221	233	213	245	230	225	226	209	265	251	244	223	2,785

(11) ドクターカー、カンガルー号（新生児）、患者搬送ヘリ、救急ワークステーション活動件数（単位：件）

年度	区分	ドクターカー	カンガルー号（新生児）	患者搬送ヘリ	救急ワークステーション （医師出動件数）
平成27年度		47	93	96	-
平成28年度		72	101	89	55
平成28年度		50	89	46	120

(12) 患者搬送ヘリ活動件数（内訳）（単位：件）

年度	区分	県病受入（搬入）	県病に搬入し 他院へ救急車等で搬送	県病から患者搬送ヘリで 他院へ搬送	合計
平成27年度		80	6	10	96
平成28年度		72	9	8	89
平成29年度		37	4	5	46

(13) 地域別患者数（平成29年度）（単位：人）

市町村	大分市	別府市	中津市	日田市	佐伯市	臼杵市	津久見市	竹田市	豊後高田市	杵築市	宇佐市	豊後大野市	由布市	国東市	姫島村	日出町	九重町	玖珠町	県外	総数	
																					入院患者数
入院患者数	8,480	222	55	28	622	575	250	352	52	50	128	726	323	66	11	41	77	68	268	12,394	
外來患者数	15,910	347	81	36	692	854	350	506	70	86	174	914	529	83	7	93	103	101	491	21,427	
	割合	74.3%	1.6%	0.4%	0.2%	3.2%	4.0%	1.6%	2.4%	0.3%	0.4%	0.8%	4.3%	2.5%	0.4%	0.1%	0.4%	0.5%	0.5%	2.1%	100.0%

(14) 手術件数（単位：人）

年度	科別	（消外・乳腺科）	整形外科	形成外科	脳神経外科	呼吸器外科	心臓血管外科	小児外科	皮膚科	泌尿器科	産科	婦人科	眼科	耳鼻咽喉科	麻酔科	歯科口腔外科	内科	合計
平成27年度		800	401	221	82	128	215	314	182	464	251	498	478	426	1	7	7	4,475
平成28年度		879	428	217	121	158	256	308	142	483	244	483	428	384	7	7	9	4,554
平成29年度		905	418	188	136	120	308	292	105	499	259	454	357	376	8	1	7	4,433

(15) 検査件数（単位：件）

年度	区分	生理機能検査	一般検査	血液検査	生化学検査	免疫検査	微生物検査	病理検査	輸血検査	合計
平成27年度		27,921	58,851	275,129	1,678,650	124,630	26,329	16,410	45,814	2,253,734
平成28年度		27,018	60,054	276,750	1,692,518	123,993	27,429	16,666	48,529	2,272,957
平成29年度		27,348	67,475	281,442	1,756,474	126,731	27,369	16,409	45,675	2,348,923

(16) 放射線技術部業務数

(単位：件)

年度	X線撮影	透視検査	CT検査	MRI検査	RI検査	心臓系AG	頭・脳体部系AG	その他AG室検査	合計	放射線治療
平成27年度	86,188	1,089	16,323	4,887	884	696	191	207	110,465	10,675
平成28年度	83,347	1,039	16,352	4,929	1,242	646	204	148	107,907	10,305
平成29年度	75,894	1,037	17,160	5,087	1,059	778	193	223	101,431	10,496

(17) 循環器センター業務数

(単位：件)

年度	心臓カテーテル検査	P C I (経皮的冠動脈形成術)
平成28年度	565	203
平成29年度	673	261

(18) 内視鏡件数

(単位：件)

年度	胃内視鏡	大腸内視鏡	胃・食道瘻	E R C P	小腸内視鏡	気管支鏡	その他	合計
平成27年度	2,433	1,319	47	159	19 (うちカプセル11)	226	11	4,214
平成28年度	2,564	1,368	39	140	10 (うちカプセル3)	254	0	4,375
平成29年度	2,623	1,416	54	155	24 (うちカプセル9)	233	0	4,505

○小腸内視鏡にカプセル内視鏡含む

○平成28年度よりEUS-FNA(超音波内視鏡下穿刺吸引術)は胃内視鏡に含む(平成27年度まではその他)

(19) 人工透析件数

(単位：件)

年度	患者数			延件数		
	入院	外来	合計	入院	外来	合計
平成27年度	170	13	183	1,344	1,071	2,415
平成28年度	194	17	211	1,590	1,367	2,957
平成29年度	232	20	252	2,315	1,597	3,912

(20) 栄養指導件数

(単位：人)

年度	個別指導												計	集団指導	合計	栄養相談
	入院						外来									
	糖尿病	腎臓病	高血圧	高脂血	その他	小計	糖尿病	腎臓病	高血圧	高脂血	その他	小計				
平成27年度	147	71	3	1	70	292	114	76	10	14	35	249	541	222	763	1,134
平成28年度	171	85	23	0	67	346	116	150	16	16	31	329	675	216	891	1,366
平成29年度	143	88	22	2	86	341	136	166	21	15	95	433	774	234	1,008	1,382

○集団指導は、糖尿病教室、母親学級、豊友会(糖尿病患者会)、おはなしカフェの合計数

(21) 患者給食数

(単位：人)

年度	区分	一 般 食	加 算 特 別 食	合 計
平成27年度		92,903	24,331	117,234
平成28年度		96,252	24,512	120,764
平成29年度		95,531	27,839	123,370

(22) 薬剤部業務数

年度	区分	処方せん枚数			注射せん枚数				入院化学療法(件)	外来化学療法(件)	病棟業務			
		院 内		院外	入院	外来	時間外(入院・外来)	麻薬			指導人数	延べ件数	総点数	
		入院	外来											時間外(入院・外来)
平成27年度		73,097	6,663	20,937	103,820	101,110	16,852	14,400	7,288	4,365	3,985	4,582	5,060	1,455,897
平成28年度		75,075	6,307	21,104	101,687	106,980	17,088	15,479	8,165	5,079	4,079	4,353	5,286	1,606,060
平成29年度		79,243	7,347	20,959	96,442	115,801	19,485	15,376	8,633	4,820	4,866	3,257	5,732	1,492,395

(23) DPC/PDPS医療機関別係数<機能評価係数Ⅱ>

DPC/PDPS：「診断群分類」に基づく包括評価支払い方式

機能評価係数Ⅱ：診療実績や医療の質的向上への貢献等に基づき、医療機関が担うべき役割や機能を評価する係数

■機能評価係数Ⅱの内訳

(4/1時点)

年度	区分	保険診療係数	効率性係数	複雑性係数	カバー係数	地域医療係数	救急医療係数	後発医薬品係数	重症度指数	合計
平成28年度		0.00806	0.01084	0.01014	0.0137	0.01343	0.00358	0.01058	0.0089	0.0792
平成29年度		0.00806	0.0104	0.01012	0.0139	0.01417	0.00383	0.00949	0.00754	0.0775
平成30年度		0.01617	0.01805	0.02116	0.02924	0.03201	0.00682	-	-	0.1235

- ・保険診療係数……… 質が遵守されたDPCデータの提出を含めた適正な保険診療実績・取組を評価（詳細な診療データの作成及び正確性）
- ・効率性係数……… 在院日数短縮の努力を評価
- ・複雑性係数……… 患者構成の差を1入院あたり点数で評価（診療の複雑さ）
- ・カバー係数……… 様々な疾患に対応できる総合的な体制について評価（DPCの種類の高さ）
- ・地域医療係数……… 地域医療への貢献に係る体制を評価
- ・救急医療係数……… 救急医療の対象となる患者治療に要する資源投入量の乖離を評価（DPCでは評価が困難な救急入院初期の検査等）
- ・後発医薬品係数……… 後発医薬品の使用割合による評価（数量ベース）
- ・重症度指数……… 診断群分類点数表で表現しきれない患者の重症度の乖離率を評価

(24) がん登録件数

(単位：件)

年度	区分	胃	結腸・直腸	肺	肝	乳	造血疾患	婦人科系	泌尿器系	皮膚	頭頸部	胸腺・胸膜	耳鼻科系	脳・髄膜	その他の消化器系	軟部腫瘍	原発部位不明	合計
平成27年度		64	100	150	33	188	165	186	124	51	17	5	44	5	64	0	6	1,202
平成28年度		62	100	185	33	232	125	186	104	49	12	7	32	4	60	2	5	1,198
平成29年度		90	152	225	57	254	271	305	176	48	25	9	37	18	86	2	9	1,764

※平成28年度……院内がん登録（標準登録様式）の改訂が平成28年9月27日に行われ、対象症例の登録に遅れが生じたため、登録数が減少している。

11 平成30年度予算実施計画

収益的収入及び支出

収 入				支 出			
款	項	目	予 定 額	款	項	目	予 定 額
病院事業収			千円 16,507,122	病院事業費			千円 16,175,749
	医業収益		15,384,184		医業費用		16,059,932
		入院収益	10,485,567			給与費	7,444,544
		外来収益	4,713,373			材料費	5,358,919
		その他 医業収益	185,244			経費	2,217,148
	医業外収		1,103,091			減価償却費	936,428
		受取利息 配当金	1,523			資産減耗費	13,665
		他会計 補助金	58,428			研究研修費	89,228
		補助金	20,845		医業外用		113,817
		負担金 交付金	474,563			支払利息及び 企業債取扱諸費	88,874
		長期前受金 戻入	247,000			長期前払 消費税額償却	8,443
		資本費繰入 収益	166,375			消費税及び 地方消費税	15,000
		その他 医業外収益	134,357			雑損失	1,500
	特別利益		19,847		特別損失		2,000
		過年度損益 修正益	500			過年度損益 修正損	1,700
		その他 特別利益	19,347			その他 特別損失	300

※上記の金額は消費税及び地方消費税込み。

資本的収入及び支出

収 入

款	項	目	予 定 額	備 考
資 本 的 収 入			千円 1,914,456	
	企 業 債		1,384,000	
		企 業 債	1,384,000	
	負 担 金		488,395	
		他 会 計 負 担 金	488,395	
	補 助 金		42,061	
		他 会 計 補 助 金	42,061	

支 出

款	項	目	予 定 額	備 考
資 本 的 支 出			千円 2,817,420	
	建 設 改 良 費		1,841,380	
		資 産 購 入 費	500,000	
		改 築 事 業 費	1,341,380	
	企 業 債 償 還 金		969,360	
		企 業 債 償 還 金	969,360	
	他 会 計 か ら の 借 入 金 償 還 金		6,680	
		他 会 計 か ら の 借 入 金 償 還 金	6,680	

※上記の金額は消費税及び地方消費税込み。

12 平成29年度決算報告

収益的収入及び支出

収 入				支 出			
款	項	目	金 額	款	項	目	金 額
病院事業 収 益			千円 16,968,650	病院事業 費 用			千円 16,113,426
	医業収益		15,682,255		医業費用		15,396,326
		入院収益	10,573,232			給与費	7,267,162
		外来収益	4,941,314			材料費	5,170,828
		その他 医業収益	167,709			経費	1,908,978
	医業外 収 益		1,264,062			減価償却費	941,998
		受取利息 配当金	1,730			資産減耗費	33,378
		他会計 補助金	56,821			研究研修費	73,982
		補助金	20,516		医業外 費 用		716,411
		負担金 交付金	517,508			支払利息及び 企業債取扱諸費	109,999
		長期前受金 戻 入	280,149			長期前払 消費税額償却	4,743
		資本費繰入 収 益	164,500			雑損失	601,669
		その他 医業外収益	222,838				
	特別利益		22,333		特別損失		689
		過年度損益 修正 益	4,887			過年度損益 修正 損	689
		長期前受金 戻 入	17,446				
					収 益 的 収 支		855,224

※上記の金額は消費税及び地方消費税抜き。

資本的収入及び支出

収 入

款	項	目	金 額	備 考
資本的収入			千円 1,917,316	
	企 業 債		1,410,000	
		企 業 債	1,410,000	
	負 担 金		480,428	
		他 会 計 負 担 金	480,428	
	補 助 金		26,888	
		他 会 計 補 助 金	26,888	

支 出

款	項	目	金 額	備 考
資本的支出			千円 2,609,147	
	建 設 改 良 費		1,648,132	
		資 産 購 入 費	401,340	
		改 築 事 業 費	1,246,792	
	企 業 債 償 還 金		954,335	
		企 業 債 償 還 金	954,335	
	他 会 計 からの 借 入 金 償 還 金		6,680	
		他 会 計 からの 借 入 金 償 還 金	6,680	

※上記の金額は消費税及び地方消費税込み。

13 平成29年度の経営状況

1. 収益的収支

総収益169億6,864万9,912円（対前年比5.9%増）に対して、総費用は161億1,342万6,313円（対前年比5.1%増）を計上しました。

この内訳としては、医業収益は156億8,225万5,607円（対前年比6.6%増）、医業費用は153億9,632万5,653円（対前年比5.9%増）となり、差引2億8,592万9,954円の医業利益を生じました。

一方、負担金交付金等の医業外収益は、12億6,406万1,690円（対前年比1.9%減）で、企業債利息等の医業外費用は7億1,641万1,506円（対前年比9.6%減）となり、経常利益は8億3,358万138円となりました。

また、特別利益は2,233万2,615円、特別損失は68万9,154円を計上しています。

今年度は8億5,522万3,599円の純利益を計上し、繰越利益剰余金を含めた当年度未処分利益剰余金としては、21億5,389万808円となっております。

2. 資本的収支

収入額は、企業債14億1,000万円、他会計負担金4億8,042万8,000円及び補助金2,688万7,720円で合計19億1,731万5,720円となっております。

支出額は、内視鏡下手術システムなどの資産購入費4億133万9,443円、大規模改修工事などの改築事業費12億4,679万2,004円及び企業債償還金等9億6,101万4,919円で合計26億914万6,366円となっております。

14 病院事業会計 決算の推移 (過去5ヶ年)

款	項	目	25年度		26年度		27年度		28年度		29年度	
			金額	前年対比	金額	前年対比	金額	前年対比	金額	前年対比	金額	前年対比
病院事業収益			13,816,439,128	99.9	15,104,113,499	109.3	15,598,253,313	103.3	16,016,486,120	102.7	16,968,649,912	105.9
	医業収益		12,814,580,951	101.5	13,216,693,707	103.1	13,940,101,427	105.5	14,709,930,180	105.5	15,682,255,607	106.6
	入院収益		9,195,237,798	100.3	9,507,840,169	103.4	9,776,986,679	102.8	10,222,086,316	104.6	10,573,232,136	103.4
	外来収益		3,456,281,212	104.9	3,559,422,515	103.0	4,003,435,586	112.5	4,321,396,913	107.9	4,941,314,409	114.3
	その他医業収益		163,061,941	96.6	149,431,023	91.6	159,679,162	106.9	166,446,951	104.2	167,709,062	100.8
	医業外収益		1,001,578,698	83.4	1,599,351,583	159.7	1,524,562,819	95.3	1,288,867,402	84.5	1,264,061,690	98.1
	受取利息配当金		1,342,860	99.1	1,502,422	111.9	2,335,164	155.4	2,286,619	97.9	1,730,139	75.7
	他会計補助金		61,229,000	92.8	54,345,000	88.0	56,567,043	104.1	55,460,000	98.9	56,821,000	102.5
	補助金		43,840,719	95.4	39,008,954	89.8	30,467,640	78.1	23,259,688	76.3	20,515,577	88.2
	負担金交付金		764,953,039	89.0	754,354,372	98.6	744,294,281	98.7	560,564,427	75.3	517,508,000	92.3
	長期前受入金戻入				324,694,889		301,310,933	92.8	283,932,878	94.2	280,149,069	98.7
	資本費繰入収益				236,000,000		201,875,000	85.5	189,500,000	93.9	164,500,000	86.8
	その他医業外収益		130,213,080	57.1	189,445,946	145.5	187,718,798	99.1	173,863,790	92.6	222,837,905	128.2
	特別利益		279,479	21.5	288,068,209	103,073.3	133,589,067	46.4	17,688,538	13.2	22,332,615	126.3
	過年度損益修正益		279,479		2,796,727		718,576		639,210		4,887,082	
	長期前受入金戻入				285,271,482		132,870,491		17,049,328		17,445,533	
	その他特別利益											

款	項	目	25年度		26年度		27年度		28年度		29年度	
			金額	前年対比	金額	前年対比	金額	前年対比	金額	前年対比	金額	前年対比
病院事業費用			13,389,365,084	98.8	18,278,565,532	136.5	14,784,394,491	80.9	15,335,376,598	103.7	16,113,426,313	105.1
	医業費用		12,828,572,684	98.9	13,643,932,837	106.4	14,033,350,546	102.9	14,542,061,464	103.6	15,396,325,653	105.9
	給与		6,353,757,508	94.7	6,926,090,607	109.0	6,996,232,571	101.0	7,246,262,459	103.6	7,267,161,929	100.3
	材料		3,735,042,207	103.9	3,840,482,685	102.8	4,190,272,028	109.1	4,541,010,733	108.4	5,170,827,943	113.9
	経費		1,831,380,009	102.0	1,893,831,158	103.4	1,866,755,084	98.6	1,842,551,299	98.7	1,908,977,622	103.6
	減価償却費		818,353,038	105.6	911,508,152	111.4	904,937,835	99.3	739,741,088	81.7	941,998,379	127.3
	資産減耗費		32,999,598	138.7	9,898,561	30.0	13,957,903	141.0	104,252,401	746.9	33,378,035	32.0
	研究費		57,040,324	83.7	62,121,674	108.9	61,195,125	98.5	68,243,484	111.5	73,981,745	108.4
	医業外費用		559,835,956	95.2	699,278,495	124.9	695,664,624	99.5	792,676,201	113.9	716,411,506	90.4
	支払利息及び企業債取崩費		210,184,253	89.2	184,216,181	87.6	154,843,850	84.1	131,778,661	85.1	109,998,850	83.5
	長期前払消費税償却		3,586,750	11.5	3,586,750	100.0	3,586,750	100.0	3,586,750	100.0	4,743,070	132.2
	雑損		346,064,953	107.7	511,475,564	147.8	537,234,024	105.0	657,310,790	122.4	601,669,586	91.5
	特別損失		956,444	88.1	3,935,354,200	411,456.8	55,379,321	1.4	638,933	1.2	689,154	107.9
	過年度損益修正損		956,444		511,554,150		55,379,321		638,933		689,154	
	その他特別損失				3,423,800,050							
	当年度純利益(純損失△)		427,074,044	△	3,174,452,033	△	813,858,822	△	681,109,522	△	855,223,599	△
	繰延利益剰余金年度末残高(欠損金△)		△ 3,376,675,817	△	△ 2,949,601,773	△	△ 196,301,135	△	617,557,687	△	1,298,667,209	△
	その他未処分利益剰余金変動額				5,927,752,671							
	当年度未処分利益剰余金(欠損金△)		△ 2,949,601,773	△	△ 196,301,135	△	617,557,687	△	1,298,667,209	△	2,153,890,808	△

※ 上記の数値は消費税及び地方消費税抜き。
 ※ 平成25年度までの「繰延勘定償却」は、「長期前払消費税償却」に記載。

15 平成30年度院内定例会議

会議名	構成	会議開催
管理会議	院長 事務局長 副院長 医局長 看護部長 臨床検査科部長 救命救急センター所長 がんセンター所長 周産期センター所長 循環器センター所長 薬剤部長 放射線技術部長 臨床検査技術部長 栄養管理部長 総務経営課長 会計管理課長 医事・相談課長 総務企画監	毎週月曜日 16:00 病院の管理運営の基本方針・事項について 審議・議決
部長会議	院長 事務局長 副院長 診療科部長 薬剤部長 放射線技術部長 臨床検査技術部長 栄養管理部長 看護部長 看護部副部長 総務経営課長 会計管理課長 医事・相談課長 総務企画監	毎月第3又は第4木曜日 16:30 病院運営上の重要な事項について協議

16 平成30年度院内各種委員会

委員会名	所掌事項
医療安全管理	(1)医療事故等の原因分析並びに事故予防策の検討に関する事 (2)医療事故等の防止対策の検討及び研究に関する事 (3)医療事故等の分析及び再発防止策の検討に関する事 (4)医療事故等の防止のために行う職員に対する指示に関する事 (5)医療事故等の防止のために行う院長に対する提言に関する事 (6)医療事故等の防止のための啓発、教育に関する事
医療ガス安全委員会	(1)別に定める医療ガスの保守点検指針に基づき保守点検業務を実施すること (2)毎年度当初に保守点検業務及び施工監理業務の実施責任者を選任すること (3)医療ガス設備に係る新設及び増設工事、部分改造、修理にあたって臨床各部門に、その旨周知徹底を図り、使用に先立って厳正な試験、検査を行い、安全を確認すること (4)医療ガスに関する知識を普及し、啓発に努めること (5)その他医療ガスに関する事
感染防止対策	(1)院内感染防止について研究協議を行うこと (2)感染症対策に関する事
薬事	(1)医薬品の安全性及び副作用に関する事 (2)医薬品の使用及び経済性に関する事 (3)在庫薬品の効率的使用に関する事 (4)医薬品の採用及び調達に関する事 (5)その他薬品の管理上必要な事項に関する事
治験審査	(1)治験を実施することの倫理的、科学的及び医学的・薬学的観点からの妥当性に関する事 (2)治験実施中又は終了時に行う調査・審議事項に関する事 (3)その他、治験審査委員会が求める事項に関する事
防災危機管理	(1)大分県地域防災計画に関する事 (2)大分県立病院消防計画に関する事 (3)上記(1)及び(2)に定める以外の大分県立病院内で発生した危機的事態の対応に関する事 (4)災害拠点病院としての対応に関する事 (5)その他、防災危機管理に関する事
情報管理	
診療情報管理部	(1)診療録の監査に関する事 (2)病歴の作業に関する事 (3)その他院内の情報管理に関する事
個人情報管理部	病院全体の個人情報の管理に関する事
情報システム部	(1)情報システムの管理、運用に関する事 (2)関係規定の制定、改廃に関する事 (3)前各号に掲げるもののほか、部会長が必要と認める事項に関する事
研究倫理	医学の進歩に貢献する研究の実施や研究の実施に伴う倫理的問題について倫理的、科学的観点から調査・審議すること
臨床倫理	医療者の倫理についての審議を要する医療行為等について、倫理的、科学的観点から調査・審議すること
保険診療	(1)保険診療の適正化に関する事 (2)保険診療の請求に関する事 (3)その他保険診療に関する事

委員会名	所掌事項
医療材料 (医療器材サプライ部会)	(1)医療材料の必要性と安全性に関すること (2)医療材料の有効性と経済性に関すること (3)医療材料の採用に関すること (4)医療材料の名称の統一に関すること (5)その他医療材料の管理上必要な事項に関すること
手術・中材部運営	大分県立病院における手術室並びに中央材料室の運営に関すること
I C U 運営	大分県立病院における I C U の運営に関すること
医療機器等 整備・選定	(1)各診療科、部長等から購入希望のあった医療機器等のうち、当該年度に購入する機器（10万円以上のもの）の決定に関すること (2)前号で購入決定された医療機器のうち、1件の購入予定金額及び複数の同一品目の購入予定金額の合計が500万円以上（税抜き）のものに係る機種の見直し及び選定に関すること (3)前2号の規定に関わらず、修理不能や治療上不可欠等により院長が必要と認めて緊急に購入した医療機器の承認に関すること (4)高額医療機器の導入についての年次計画の策定及び計画の見直しに関すること (5)医療機器等の適正かつ効率的な配置を図るために必要な事項に関すること
広報図書	
広報部会	(1)大分県立病院ホームページの管理に関すること (2)大分県病ニュースの発行に関すること (3)その他広報に関すること
図書室運営部会	(1)図書室の整備・運営に関すること (2)大分県立病院医学雑誌の管理に関すること (3)その他研究活動の充実に関すること
健康教室運営部	(1)健康教室の運営に関すること (2)その他健康教室の運営の充実に関すること
臨床検査運営	(1)臨床検査部の適正な運営に関すること (2)試薬及び機器（「薬事委員会」及び「医療機器等整備・選定委員会」の審議の対象を除く。）の決定に関すること (3)精度管理に関すること (4)その他臨床検査に関すること
輸血療法	(1)血液法（平成14年法律第96号）に基づき、輸血療法の適応と血液製剤の選択、及び輸血実施時の手続きの周知と徹底に関すること (2)輸血関連検査の選択・実施と精度管理に関すること (3)輸血療法に伴う事故、副作用、合併症の把握と対策に関すること (4)院内採血基準と自己血輸血の運用に関すること (5)輸血用血液製剤及びアルブミン製剤の管理に関すること (6)輸血療法監査委員会の監査結果を討議して、適正輸血の推進を図ること (7)その他、輸血療法の適正化に関すること
救急運営	(1)救急医療のあり方に関すること（当直業務及び日勤帯の救急受入れなどに関することを含む） (2)救急医療の現状のモニター、問題点・問題となった事例や投書に対する改善策の検討及び救急当直マニュアル等関係規程の改正に関すること (3)前号に掲げる事項のほか、救急医療の実施に関して必要な事項に関すること

委員会名	所掌事項
放射線安全	(1)放射性同位元素及び放射線発生装置の使用に係る安全管理の基本方針に関する こと (2)放射線施設環境の管理に関すること (3)放射線施設内の労働環境の管理に関すること (4)放射性同位元素及び放射線発生装置の管理に関すること (5)放射線施設及び放射線発生装置の新設、改廃並びに放射性同位元素使用核種数 量の増加等に関すること (6)医療法（昭和23年法律第205号）、労働安全衛生法（昭和47年法律第57号）及び 各法令に基づく放射線の管理及び放射線障害の防止に関すること (7)その他放射線障害防止について必要な事項に関すること
地域医療連携	(1)地域医療機関等との医療連携の推進に関すること (2)地域医療支援病院の継続に向けた取り組みに関すること
クリティカルパス	(1)電子カルテに掲載する際の審査に関すること (2)クリティカルパスの内容の充実、改善及び見直しに関すること (3)その他クリティカルパスに関すること
患者サービス向上	(1)患者サービスの向上及び改善の推進に関すること (2)患者サービスの基本方針及び行動計画の策定に関すること (3)患者サービスの取組、検討及び立案に関すること (4)患者サービスの職員並びに病院関係者に対する周知に関すること (5)その他、患者サービスに関すること
がん登録	(1)院内がん登録運用に関すること (2)院内がん登録運用に関する関連部署との調整に関すること (3)院内がん登録集計結果、院内がん登録情報の利用状況等の運営会議への報告に 関すること (4)院内がん登録室の設置、ならびに院内がん登録の運用・管理に関すること
診断群分類の コーデイン グ委員	(1)診断群分類の適切なコーディングの総括に関すること (2)標準的な診断及び治療方法の周知徹底に関すること (3)適切な診断を含めた診断群分類の決定に関すること (4)データチェックにより判明した不適切なコーディングを防止するための対策に 関すること (5)再入院率の上昇、アップコーディング等に対する対策に関すること (6)「DPC導入の影響評価に係る調査」で指摘されたエラーデータ等の対策に関す ること (7)その他診断群分類の適切なコーディングに関し必要と認められる事項に関する こと
がん化学療法 法営	(1)がん化学療法レジメンの審査、登録に関すること (2)がん化学療法の支持療法の検討に関すること (3)院内で発生したがん化学療法に関するインシデント・アクシデントで、全体で 共有あるいは対応した方がよいことの検討に関すること (4)外来化学療法室の運営に関すること (5)がん化学療法に使用する診療材料の検討に関すること (6)患者用説明資材に関すること (7)がん化学療法関連マニュアルの作成や改定に関すること (8)がん医療を考える会など医療スタッフ教育に関すること (9)電子カルテの化学療法レジメン機能の検討に関すること

委員会名	所掌事項
栄養管理	(1)栄養管理に関すること (2)給食の調査・改善に関すること (3)衛生管理に関すること (4)栄養指導に関すること (5)検食に関すること (6)その他給食の改善・向上に必要な事項に関すること
NST運営 (栄養サポートチーム運営)	(1)患者の栄養障害の評価及び栄養療法についての提言に関すること (2)患者の摂食・嚥下障害の評価及び摂食・嚥下訓練についての提言に関すること (3)NST介入患者に対するカンファレンス及び回診の実施に関すること (4)栄養管理に使用する資材の適切な選択に関すること (5)勉強会・研修会の開催に関すること (6)日本静脈経腸栄養学会認定教育施設として「栄養サポートチーム専門療法士」認定規程に基づく臨床実地修練の実施に関すること (7)その他NST活動の推進に関すること
褥瘡対策	(1)褥瘡・医療関連機器圧迫創症・皮膚損傷の発生状況および予防に関すること (2)褥瘡・医療関連機器圧迫創症・皮膚損傷に合併する感染症発生状況の把握および指導に関すること (3)褥瘡・医療関連機器圧迫創症・皮膚損傷予防および治療に関わる情報の周知に関すること (4)その他褥瘡・医療関連機器圧迫創症・皮膚損傷および合併する感染対策についての重要事項に関すること (5)褥瘡対策チームに関すること
脳死判定	(1)脳死判定に関する要領、脳死判定手順・手続きに関すること (2)脳死判定に関する教育・研修に関すること (3)その他脳死判定及び臓器の提供に関すること
臓器移植	(1)臓器提供に係る院内マニュアルに関すること (2)臓器提供に関する院内説明会、研修会及びシミュレーションに関すること (3)臓器移植の知識及び情報の普及啓発に関すること (4)その他臓器提供の手続き及び臓器提供体制の整備に関すること
厚生	(1)院内球技大会等の開催に関すること (2)院内忘年懇親会の開催に関すること (3)その他、院内職員の親睦及び心身の元気回復に関すること
総合的教育研修	(1)総合的計画の策定に関すること (2)総合医学会の実施に関すること (3)医師臨床研修・卒前教育及び職員の教育研修に関すること (4)県内医療従事者の教育・研修に関すること (5)一般県民の啓発に関すること (6)前号に掲げる事項のほか、教育研修の推進に関すること
研修管理	(1)研修プログラムの管理に関すること (2)研修医の管理に関すること (3)研修医の研修状況の評価に関すること (4)採用時における研修希望者の評価に関すること (5)その他卒後臨床研修に関すること
外来運営	(1)病院内の外来における円滑な診療業務を実施するための調査研究を行うこと (2)病院内の外来における各診療科の連絡調整を行い業務の改善及び患者サービスの向上を図ること (3)病院内の外来における診療業務の標準化を図ること (4)その他外来における診療業務の調整及び運営に関すること

委員会名	所掌事項
MEセンター運営	(1)MEセンターの運営に関すること (2)生命維持管理装置等の適切な管理に関すること
血液浄化療法 (透析機器安全管理)	(1)人工透析室の運営に関すること (2)透析液製造における安全対策に関すること (3)関連学会の基準に基づいた透析液の品質管理に関すること (4)水処理装置等の透析関連機器の管理計画の策定とその実行に関すること (5)院内における血液浄化に関すること
TQM実行	(1)業務改善活動の運営管理に関すること (2)業務改善活動における手順、方法等の相談窓口に関すること (3)業務改善活動の定着化に向けた啓発に関すること (4)前号に掲げる事項のほか、業務改善活動の推進に関すること
医師・看護職員負担軽減推進	(1)医師・看護職員の負担軽減推進計画の策定に関すること (2)医師・看護職員の負担軽減推進策の実施に関すること (3)医師・看護職員の負担軽減の実績評価に関すること
衛生	(1)労働者の健康障害を防止するための基本となるべき対策に関すること (2)労働者の健康の保持増進を図るための基本となるべき対策に関すること (3)労働災害の原因及び再発防止対策で、衛生に係るものに関すること (4)前3号に掲げるもののほか、労働者の健康障害の防止及び健康の保持増進に関すること

常設しない特別な委員会

委員会名	所掌事項
医療事故対策本部	(1)事故の原因調査に関すること (2)事故への対応策の検討に関すること (3)警察への届け出及び公表の検討に関すること
医療事故調査	医療事故対策本部長の判断により設置し、事故の原因調査について客観的な調査と判断を行う
医業未収金 対策特別	(1)医業未収金の発生防止に関すること (2)医業未収金の早期回収に関すること (3)医業未収金の債権管理に関すること (4)その他医業未収金に関し、大分県立病院長から委任された事項に関すること
災害対策本部	院長は、次のいずれかに該当するとき、災害対策本部を設置する。 (1)近隣での中事故、県内での自然災害等（10名程度の重傷患者を受け入れる可能性のある場合）が発生した場合（検討の結果、災害対策本部が設置されない場合もある） (2)近隣での大事故、県内での大規模自然災害等（10名を超える重傷患者を受入れる可能性のある場合）が発生した場合（検討の結果、災害対策本部が設置されない場合もある） (3)県内のどこかで震度6弱以上の地震が発生した場合

チーム医療推進グループ

委員会名	所掌事項
<p>感染防止対策チーム (I C T)</p>	<p>(1)感染防止対策の企画に関すること (2)院内感染サーベイランスに関すること (3)感染症発生（アウトブレイク）対応に関すること (4)感染管理技術・感染管理マニュアルに関すること (5)感染管理教育に関すること (6)職業感染管理に関すること (7)感染管理コンサルテーションに関すること (8)ファシリティマネジメントに関すること (9)感染防止対策委員会の運営に関すること</p>
<p>抗菌薬適正使用 支援チーム (A S T)</p>	<p>(1)感染症治療の早期モニタリングに関すること (2)適切な検体採取と培養検査の提出に関すること (3)抗菌薬使用状況や血液培養複数セット提出等のプロセス指標及び耐性菌発生率 や抗菌薬使用量の等のアウトカム指標の定期的評価に関すること (4)抗菌薬の適正使用を目的とした職員の研修に関すること (5)抗菌薬の種類、用量の見直しに関すること (6)抗菌薬適正使用支援加算を算定していない医療機関からの相談に関すること</p>
<p>栄養サポートチーム (N S T)</p>	<p>(1)患者の栄養障害の程度を評価し、栄養治療の要否を判定すること (2)患者の摂食・嚥下障害の評価及び摂食・嚥下訓練の実施に関すること (3)適切な栄養治療法を指導・提言すること (4)栄養治療に伴う合併症の予防、早期発見及び治療を行うこと (5)職員からの患者紹介、栄養相談に応じること (6)栄養管理に使用する資材・素材を適切に選択し、医療資源の無駄を省くよう努めること (7)新しい知識の修得に努め、栄養管理に関する職員の啓発に努めること (8)日本静脈経腸栄養学会認定教育施設として、「栄養サポートチーム専門療法士」 認定規程に基づく臨床実地修練を実施すること</p>
<p>呼吸サポートチーム (R S T)</p>	<p>(1)抜管に向けた適切な鎮静や人工呼吸器の設定に関すること (2)適切な酸素療法に関すること (3)人工呼吸器の安全管理と定期点検に関すること (4)口腔内の衛生管理に関すること (5)適切な排痰管理に関すること (6)廃用予防に関すること (7)呼吸器リハビリテーションおよび呼吸理学療法に関すること (8)呼吸ケアに携わる医療従事者への教育と各種マニュアルの整備に関すること</p>
<p>褥瘡対策</p>	<p>(1)褥瘡に関する診療計画に基づき褥瘡発生リスクの高い患者の状況把握及び予防 対策の実施に関すること (2)褥瘡の発生状況の把握及び状態把握の評価に関すること (3)褥瘡発生要因の分析及び対策の検討に関すること (4)褥瘡回診・カンファレンスの実施に関すること (5)褥瘡予防に係る用具等の管理及び検討に関すること (6)職員に対する勉強会の開催に関すること</p>
<p>糖尿病透析予防</p>	<p>(1)糖尿病透析予防チームの運営に関すること (2)糖尿病透析予防指導対象者の選定に関すること (3)糖尿病性腎症の診断と治療に関すること (4)糖尿病透析予防の食事指導に関すること (5)糖尿病透析予防の自己管理と生活指導に関すること (6)糖尿病透析予防指導の効果の評価及び報告に関すること (7)外来糖尿病教室「お話カフェ」の運営に関すること</p>

委員会名	所掌事項
緩和ケア	(1)患者・家族の全人的苦痛緩和に関する事 (2)緩和ケアに携わる医療従事者の支援に関する事 (3)医療従事者への緩和ケアの知識及び技術の普及に関する事
排尿ケア	(1)下部尿路機能障害の評価に関する事 (2)包括的排尿ケアの計画策定及び実施に関する事 (3)包括排尿ケアの評価に関する事 (4)排尿ケアに係るマニュアルの作成及び院内配布に関する事 (5)院内研修の実施に関する事
認知症ケア	(1)認知症患者のケアに関する事 (2)認知症ケアチーム介入患者に対するカンファレンス、ラウンドの実施に関する事 (3)勉強会・研修会の開催に関する事 (4)認知症ケアチーム活動の推進に関する事 (5)地域の関係機関との連携体制の構築を推進する事 (6)認知症ケアマニュアルに関する事

